



CONFINDUSTRIA

Federazione dell'Industria Friuli-Venezia Giulia

in collaborazione con il Centro Studi Confindustria di Roma
e con la SOFI Srl - Studio di consulenza e ricerca di Trieste

Indagine congiunturale trimestrale

su un campione di imprese associate
all'organizzazione confindustriale regionale

Consuntivo II trimestre 2001 e previsioni III trimestre 2001

Monografia: Occupazione 2000

Trieste, Luglio 2001

Realizzata con il contributo della



INDICE

1. Premessa

Osservazioni metodologiche

1.1. *Caratteristiche del campione di imprese analizzato ai fini dell'indagine*

1.2. *Tabelle dati descrittivi del campione di imprese in esame: Il trimestre 2001*

2. L'indagine congiunturale regionale

2.1. *Il consuntivo del II trimestre 2001*

2.2. *Le previsioni per il III trimestre 2001*

3. Monografia: Occupazione 2000

ALLEGATI STATISTICI

Andamenti dei consuntivi III trimestre 98 – Il trimestre 2001

Variazioni % congiunturali e tendenziali

Dati consuntivi del II trimestre 2001

Dati di previsione per il III trimestre 2001

Allegati statistici provinciali

MONOGRAFIA

Occupazione 2000

**Osservazioni di sintesi a margine dell'indagine trimestrale su un campione significativo di imprese associate
all'organizzazione confindustriale**

II TRIMESTRE 2001

**1. Premessa
Osservazioni metodologiche**

L'indagine congiunturale del II trimestre 2001, effettuata dalla Federazione Regionale degli Industriali del Friuli-Venezia Giulia su un campione significativo di imprese associate al sistema Confindustria (19.405 il numero degli addetti delle imprese censite), è strutturata in due parti:

- a) l'indagine congiunturale regionale, consuntivi e previsioni (dati e brevi osservazioni a margine);
- b) l'indagine congiunturale provinciale, consuntivi e previsioni (dati delle quattro province);

Come per i trimestri precedenti, la presente indagine è introdotta da una breve analisi del campione di imprese che ne ha supportato lo svolgimento.

1.1. *Caratteristiche del campione di imprese analizzato ai fini dell'indagine*

Il consolidamento del campione di aziende associate, per una rappresentatività di quasi 20 mila addetti su base regionale, riteniamo garantisca l'affidabilità dei risultati della rilevazione trimestrale, specie con riguardo alle considerazioni riferite all'intero ambito territoriale regionale.

Il [campione di imprese](#) industriali in questa rilevazione, come detto, dispone di 19.405 addetti e rappresenta pressoché la totalità dei settori industriali manifatturieri e dei relativi rami, caratterizzandosi per oltre novemila addetti nei cinque rami del settore

delle “industrie meccaniche”, quasi tremila nel settore “legno, mobili in legno” e oltre milleottocento addetti nei settori “prima trasformazione dei metalli” e “carta, stampa, editoria”.

Il campione di imprese complessivamente registra un fatturato di quasi 9.900 miliardi, per il 45,3% sul mercato nazionale e per il restante 54,7% sul mercato estero. L’incidenza del fatturato sui mercati esteri supera quindi quella sul mercato nazionale. In ogni caso, la disaggregazione per settori evidenzia la differente incidenza del mercato estero, che testimonia di alcuni casi di rilevante “tasso di internazionalizzazione” del tessuto di imprese industriali regionali rappresentato nel campione. Tra questi si individuano in particolare i settori nei quali il fatturato sul mercato estero è superiore al 50% del totale:

a.	Industrie meccaniche	fatt. estero miliardi di lire	3.708.0.-	pari al	69,9%
a.1.	Costruz./install.ne macchine	“	1.846,7.-	“	74,8%
a.2.	Mat.eletr.elettron.	“	1.179,0.-	“	82,1%
b.	Mezzi di trasporto	“	145,0.-	“	65,5%

Nel fatturato per addetto, mediamente di lire 510 milioni, le variazioni per settore espresse dal campione sono comprese tra i 180 ed i 1.270 milioni per addetto.

Sotto il profilo dell’occupazione, il campione di imprese ha complessivamente registrato una crescita dello 0,3% di addetti rispetto al trimestre precedente.

1.2

Tabelle dati descrittivi del campione di imprese in esame: Il trimestre 2001

TOTALE REGIONE

PROVINCIA DI GORIZIA

PROVINCIA DI PORDENONE

PROVINCIA DI TRIESTE

PROVINCIA DI UDINE

DATI DESCRITTIVI DEL CAMPIONE DI IMPRESE IN ESAME: II TRIMESTRE 2001

TOTALE REGIONE

SETTORI	FATTURATO (Miliardi di Lire)						
	OCCUPATI	INTERNO		ESTERO		TOTALE FATTURATO	TOTALE PER ADDETTO
	(N.)	(N.)	% sul tot. fatturato	(N.)	% sul tot. fatturato	(N.)	(N.)
Petrolio	nd	nd	nd	nd	nd	nd	nd
Prod.l trasf. metalli	1.885	607,0	69,7	264,0	30,3	871,0	0,46
Estr.minerali non met.	9	2,4	96,0	0,1	4,0	2,5	0,28
Lav.minerali non met.	458	132,7	75,9	42,1	24,1	174,8	0,38
Ind. chimiche e affini	929	310,8	59,8	208,5	40,2	519,3	0,56
- industrie chimiche	929	310,8	59,8	208,5	40,2	519,3	0,56
- prod. fibre art. e sin.	nd	nd	nd	nd	nd	nd	nd
Industrie meccaniche	9.201	1593,7	30,1	3708,0	69,9	5301,7	0,58
- Costr. prodot. in met.	3.454	687,7	53,4	599,1	46,6	1286,8	0,37
- Costr.instal.macchine	4.151	622,8	25,2	1846,7	74,8	2469,5	0,59
- Macchine per ufficio	442	17,7	17,5	83,2	82,5	100,9	0,23
- Mat.eletr.elettron.	1.126	256,5	17,9	1179,0	82,1	1435,5	1,27
- Strum. prec. med.chir.	28	9,0	100,0	0,0	0,0	9,0	0,32
Mezzi di trasporto	790	76,5	34,5	145,0	65,5	221,5	0,28
- Costruz.autoveicoli	790	76,5	34,5	145,0	65,5	221,5	0,28
- Altri mezzi trasp.	nd	nd	nd	nd	nd	nd	nd
Alimentari	610	209,2	91,6	19,2	8,4	228,4	0,37
- Alimentari di base	554	185,0	92,1	15,8	7,9	200,8	0,36
- Bevande e altri alim.	56	24,2	87,7	3,4	12,3	27,6	0,49
Industrie tessili	247	50,0	81,0	11,7	19,0	61,7	0,25
Pelli e cuoio	342	77,5	99,4	0,5	0,6	78,0	0,23
Calz.abbigl.bianc.casa	165	28,0	96,6	0,0	0,0	29,0	0,18
Legno, mobili in legno	2.877	734,0	56,7	560,7	43,3	1294,7	0,45
Carta, stampa, editoria	1.816	671,3	58,4	477,7	41,6	1149,0	0,63
Gomma e plastica	76	14,0	66,7	7,0	33,3	21,0	0,28
Manifatturiere diverse	nd	nd	nd	nd	nd	nd	nd
T O T A L E	19.405	4507,1	45,3	5445,5	54,7	9952,6	0,51

DATI DESCRITTIVI DEL CAMPIONE DI IMPRESE IN ESAME: II TRIMESTRE 2001

PROVINCIA DI GORIZIA

SETTORI	FATTURATO (Miliardi di Lire)						
	OCCUPATI	INTERNO		ESTERO		TOTALE FATTURATO	TOTALE PER ADDETTO
	(N.)	(N.)	% sul tot. fatturato	(N.)	% sul tot. fatturato	(N.)	(N.)
Petrolio	nd	nd	nd	nd	nd	nd	nd
Prod.l trasf. metalli	nd	nd	nd	nd	nd	nd	nd
Estr.minerali non met.	nd	nd	nd	nd	nd	nd	nd
Lav.minerali non met.	nd	nd	nd	nd	nd	nd	nd
Ind. chimiche e affini	nd	nd	nd	nd	nd	nd	nd
- industrie chimiche	nd	nd	nd	nd	nd	nd	nd
- prod. fibre art. e sin.	nd	nd	nd	nd	nd	nd	nd
Industrie meccaniche	307	49,7	64,7	27,1	35,3	76,8	0,25
- Costr. prodot. in met.	155	29,4	89,6	3,4	10,4	32,8	0,21
- Costr.instal.macchine	86	8,3	37,7	13,7	62,3	22,0	0,26
- Macchine per ufficio	nd	nd	nd	nd	nd	nd	nd
- Mat.eletr.elettron.	66	12,0	54,5	10,0	45,5	22,0	0,33
- Strum. prec. med.chir.	nd	nd	nd	nd	nd	nd	nd
Mezzi di trasporto	195	55,5	70,7	23,0	29,3	78,5	0,40
- Costruz.autoveicoli	195	55,5	70,7	23,0	29,3	78,5	0,40
- Altri mezzi trasp.	nd	nd	nd	nd	nd	nd	nd
Alimentari	18	6,2	72,1	2,4	27,9	8,6	0,48
- Alimentari di base	nd	nd	nd	nd	nd	nd	nd
- Bevande e altri alim.	18	6,2	72,1	2,4	27,9	8,6	0,48
Industrie tessili	nd	nd	nd	nd	nd	nd	nd
Pelli e cuoio	nd	nd	nd	nd	nd	nd	nd
Calz.abbigl.bianc.casa	nd	nd	nd	nd	nd	nd	nd
Legno, mobili in legno	16	1,0	5,3	18,0	94,7	19,0	1,19
Carta, stampa, editoria	nd	nd	nd	nd	nd	nd	nd
Gomma e plastica	nd	nd	nd	nd	nd	nd	nd
Manifatturiere diverse	nd	nd	nd	nd	nd	nd	nd
TOTALE	536	112,4	61,5	70,5	38,5	182,9	0,34

DATI DESCRITTIVI DEL CAMPIONE DI IMPRESE IN ESAME: II TRIMESTRE 2001

PROVINCIA DI PORDENONE

SETTORI	FATTURATO (Miliardi di Lire)						
	OCCUPATI	INTERNO		ESTERO		TOTALE FATTURATO	TOTALE PER ADDETTO
	(N.)	(N.)	% sul tot. fatturato	(N.)	% sul tot. fatturato	(N.)	(N.)
Petrolio	nd	nd	nd	nd	nd	nd	nd
Prod.l trasf. metalli	nd	nd	nd	nd	nd	nd	nd
Estr.minerali non met.	9	2,4	96,0	0,1	4,0	2,5	0,28
Lav.minerali non met.	237	105,7	97,2	3,1	2,8	108,8	0,46
Ind. chimiche e affini	nd	nd	nd	nd	nd	nd	nd
- industrie chimiche	nd	nd	nd	nd	nd	nd	nd
- prod. fibre art. e sin.	nd	nd	nd	nd	nd	nd	nd
Industrie meccaniche	3.167	708,0	51,1	677,8	48,9	1385,8	0,44
- Costr. prodot. in met.	1.238	269,5	54,4	225,8	45,6	495,3	0,40
- Costr.instal.macchine	1.929	438,5	49,2	452,0	50,8	890,5	0,46
- Macchine per ufficio	nd	nd	nd	nd	nd	nd	nd
- Mat.eletr.elettron.	nd	nd	nd	nd	nd	nd	nd
- Strum. prec. med.chir.	nd	nd	nd	nd	nd	nd	nd
Mezzi di trasporto	nd	nd	nd	nd	nd	nd	nd
- Costruz.autoveicoli	nd	nd	nd	nd	nd	nd	nd
- Altri mezzi trasp.	nd	nd	nd	nd	nd	nd	nd
Alimentari	78	63,0	95,7	2,8	4,3	65,8	0,84
- Alimentari di base	78	63,0	95,7	2,8	4,3	65,8	0,84
- Bevande e altri alim.	nd	nd	nd	nd	nd	nd	nd
Industrie tessili	nd	nd	nd	nd	nd	nd	nd
Pelli e cuoio	9	5,5	91,7	0,5	8,3	6,0	0,67
Calz.abbigl.bianc.casa	nd	nd	nd	nd	nd	nd	nd
Legno, mobili in legno	nd	nd	nd	nd	nd	nd	nd
Carta, stampa, editoria	65	28,4	99,6	0,1	0,4	28,5	0,44
Gomma e plastica	nd	nd	nd	nd	nd	nd	nd
Manifatturiere diverse	nd	nd	nd	nd	nd	nd	nd
TOTALE	3.565	913,0	57,2	684,4	42,8	1597,4	0,45

DATI DESCRITTIVI DEL CAMPIONE DI IMPRESE IN ESAME: II TRIMESTRE 2001

PROVINCIA DI TRIESTE

SETTORI	FATTURATO (Miliardi di Lire)						
	OCCUPATI	INTERNO		ESTERO		TOTALE FATTURATO	TOTALE PER ADDETTO
	(N.)	(N.)	% sul tot. fatturato	(N.)	% sul tot. fatturato	(N.)	(N.)
Petrolio	nd	nd	nd	nd	nd	nd	nd
Prod.l trasf. metalli	725	167,0	91,3	16,0	8,7	183,0	0,25
Estr.minerali non met.	nd	nd	nd	nd	nd	nd	nd
Lav.minerali non met.	nd	nd	nd	nd	nd	nd	nd
Ind. chimiche e affini	254	108,8	89,7	12,5	10,3	121,3	0,48
- industrie chimiche	254	108,8	89,7	12,5	10,3	121,3	0,48
- prod. fibre art. e sin.	nd	nd	nd	nd	nd	nd	nd
Industrie meccaniche	2.017	402,8	22,0	1427,2	78,0	1830,0	0,91
- Costr. prodot. in met.	1.086	218,6	48,4	233,0	51,6	451,6	0,42
- Costr.instal.macchine	nd	nd	nd	nd	nd	nd	nd
- Macchine per ufficio	442	17,7	17,5	83,2	82,5	100,9	0,23
- Mat.eletr.elettron.	489	166,5	13,0	1111,0	87,0	1277,5	2,61
- Strum. prec. med.chir.	nd	nd	nd	nd	nd	nd	nd
Mezzi di trasporto	nd	nd	nd	nd	nd	nd	nd
- Costruz.autoveicoli	nd	nd	nd	nd	nd	nd	nd
- Altri mezzi trasp.	nd	nd	nd	nd	nd	nd	nd
Alimentari	49	7,0	100,0	0,0	0,0	7,0	0,14
- Alimentari di base	49	7,0	100,0	0,0	0,0	7,0	0,14
- Bevande e altri alim.	nd	nd	nd	nd	nd	nd	nd
Industrie tessili	127	25,0	74,2	8,7	25,8	33,7	0,27
Pelli e cuoio	nd	nd	nd	nd	nd	nd	nd
Calz.abbigl.bianc.casa	nd	nd	nd	nd	nd	nd	nd
Legno, mobili in legno	145	39,0	64,3	21,7	35,7	60,7	0,42
Carta, stampa, editoria	768	296,9	45,4	357,6	54,6	654,5	0,85
Gomma e plastica	nd	nd	nd	nd	nd	nd	nd
Manifatturiere diverse	nd	nd	nd	nd	nd	nd	nd
T O T A L E	4.085	1046,5	36,2	1843,7	63,8	2890,2	0,71

DATI DESCRITTIVI DEL CAMPIONE DI IMPRESE IN ESAME: II TRIMESTRE 2001

PROVINCIA DI UDINE

SETTORI	FATTURATO (Miliardi di Lire)						
	OCCUPATI	INTERNO		ESTERO		TOTALE FATTURATO	TOTALE PER ADDETTO
	(N.)	(N.)	% sul tot. fatturato	(N.)	% sul tot. fatturato	(N.)	(N.)
Petrolio	nd	nd	nd	nd	nd	nd	nd
Prod.l trasf. metalli	1.160	440,0	64,0	248,0	36,0	688,0	0,59
Estr.minerali non met.	nd	nd	nd	nd	nd	nd	nd
Lav.minerali non met.	221	27,0	40,9	39,0	59,1	66,0	0,30
Ind. chimiche e affini	675	202,0	50,8	196,0	49,2	398,0	0,59
- industrie chimiche	675	202,0	50,8	196,0	49,2	398,0	0,59
- prod. fibre art. e sin.	nd	nd	nd	nd	nd	nd	nd
Industrie meccaniche	3.710	433,2	21,6	1575,9	78,4	2009,1	0,54
- Costr. prodot. in met.	975	170,2	55,4	136,9	44,6	307,1	0,31
- Costr.instal.macchine	2.136	176,0	11,3	1381,0	88,7	1557,0	0,73
- Macchine per ufficio	nd	nd	nd	nd	nd	nd	nd
- Mat.eletr.elettron.	571	78,0	57,4	58,0	42,6	136,0	0,24
- Strum. prec. med.chir.	28	9,0	100,0	0,0	0,0	9,0	0,32
Mezzi di trasporto	595	21,0	14,7	122,0	85,3	143,0	0,24
- Costruz.autoveicoli	595	21,0	14,7	122,0	85,3	143,0	0,24
- Altri mezzi trasp.	nd	nd	nd	nd	nd	nd	nd
Alimentari	465	133,0	90,5	14,0	9,5	147,0	0,32
- Alimentari di base	427	115,0	89,8	13,0	10,2	128,0	0,30
- Bevande e altri alim.	38	18,0	94,7	1,0	5,3	19,0	0,50
Industrie tessili	120	25,0	89,3	3,0	10,7	28,0	0,23
Pelli e cuoio	333	72,0	100,0	0,0	0,0	72,0	0,22
Calz.abbigl.bianc.casa	165	28,0	96,6	1,0	3,4	29,0	0,18
Legno, mobili in legno	2.716	694,0	57,1	521,0	42,9	1215,0	0,45
Carta, stampa, editoria	983	346,0	74,2	120,0	25,8	466,0	0,47
Gomma e plastica	76	14,0	66,7	7,0	33,3	21,0	0,28
Manifatturiere diverse	nd	nd	nd	nd	nd	nd	nd
TOTALE	11.219	2435,2	46,1	2846,9	53,9	5282,1	0,47

2. L'indagine congiunturale regionale

2.1. Il consuntivo del II trimestre 2001

Il secondo trimestre del 2001 registra un andamento complessivamente positivo rispetto al trimestre precedente, quello di inizio anno, che aveva invece segnato andamenti nel complesso molto negativi. Rispetto allo stesso trimestre dell'anno precedente si riscontrano segni positivi negli indicatori delle vendite (sia in Italia che all'estero) e della produzione. I risultati del II trimestre 2001, quindi, danno un'indicazione piuttosto chiara di un'attenuazione del rallentamento dell'industria regionale registrato nei primi tre mesi dell'anno. Prima di poter considerare questi risultati come indicatori di una ripresa dell'industria del Friuli Venezia Giulia è necessario, però, attendere qualche prossima ulteriore conferma.

La prudenza nel trarre conclusioni ottimistiche è infatti opportuna dal momento che, in un quadro più ampio dell'economia, continuano ad arrivare segnali contrastanti dagli Stati Uniti e segnali di debolezza dalla Germania e dalla Francia: mercati, questi, di grande influenza per le produzioni dell'industria regionale.

I principali **indicatori tendenziali** (che confrontano il trimestre considerato con lo stesso periodo del 2000) nel II trimestre 2001 segnano le tendenze seguenti: la produzione prosegue nella tendenza all'incremento con un buon + 19,6%, e le vendite complessive riprendono quota, dopo la flessione di inizio anno, con un + 21,3% per effetto dell'incremento delle vendite all'estero (+ 29,4%) e delle vendite in Italia (+ 12,5%). Le precedenti preoccupazioni vengono, quindi, attenuate dal buon risultato del mercato interno, da sempre punto debole delle vendite, e dal significativo incremento delle esportazioni.

Un riscontro meno positivo si ottiene dall'andamento dell'occupazione che attenua la sua crescita passando dai precedenti valori + 1,2% e + 0,8% ad un modesto + 0,3%.

Sotto il **profilo congiunturale** (rispetto, cioè, al trimestre precedente) gli indicatori evidenziano i seguenti valori:

- la produzione è poco più che stabile (+ 3,3%);
- le vendite totali aumentano del 18,7%;
- le vendite in Italia e all'estero crescono rispettivamente del 19,7% e del 17,5%.

Sotto il profilo degli ulteriori indicatori, segnali positivi provengono dai nuovi ordini (+ 4% congiunturale e + 12,9% tendenziale), e dall'87,5% dell'utilizzazione degli impianti. L'adeguatezza delle scorte aumenta dal precedente 69 al 72% mentre le scorte in esubero, che erano arrivate al 26%, scendono ad un, ancora alto, 19%.

Tra i settori principali dell'industria regionale, mentre il complesso delle "Meccaniche" segna un andamento generale positivo in linea col totale regionale, il "Legno" e la "Siderurgia" segnano qualche criticità, come anche la "Carta, stampa, editoria".

Sotto il profilo territoriale, pur con le cautele dovute alla minore significatività dei singoli campioni di aggregati, le migliori performance si riscontrano a Trieste e ad Udine.

2.2. Le previsioni per il III trimestre 2001

L'andamento delle previsioni di breve periodo fornisce l'immagine di un clima di fiducia che si attenua modificando, in modo molto significativo al "ribasso" le previsioni di aumento e al "rialzo" quelle di stabilità.

Sotto il profilo della **produzione** le previsioni di incremento diminuiscono rispetto al trimestre precedente passando dal 47,8% al 22,3%, quelle di stabilità crescono di conseguenza e passano dal 43,2% a ben il 65,1% mentre quelle di diminuzione risalgono al 12,6%.

Le previsioni relative alla **domanda interna** rimangono orientate per circa un terzo all'incremento (32,4%), per più della metà si indirizzano alla stabilità con il 55,3%.

Sul fronte della **domanda estera** diminuisce di più della metà la previsione di incremento (dal 52,8% al 20,4%) ed aumenta di quasi il doppio la previsione di stabilità (dal 38,7% al 70,4%).

Per quanto concerne l'**occupazione** l'indicazione previsionale è ancora prevalente in termini di stabilità , mai così alta, (85,4%) mentre si riduce la previsione di aumento (dal 23,9% al 12,4%). L'indicazione di diminuzione cala sensibilmente (dall' 11,6% al 2,2%).

Complessivamente, pertanto, le previsioni per il III trimestre 2001 sembrano risentire del rallentamento riscontrato nel I trimestre dell'anno. Le aspettative di crescita, infatti, si tramutano per il III trimestre 2001 in attesa di mantenimento dei livelli raggiunti e quindi di stabilità.

3. **Monografia OCCUPAZIONE**

La tradizionale monografia sull'occupazione si occupa del fenomeno attraverso l'osservazione di due fenomeni distinti, l'andamento del collocamento e la Cassa Integrazione Guadagni.

L'andamento dei dati sul collocamento nella regione, per il periodo compreso tra il 1997 ed il 2000, evidenzia l'evoluzione dei saldi tra avviati e cessati nel raffronto tra settore industriale e complesso dei settori, analizzando la connessione tra l'andamento dell'occupazione nell'industria e, in generale, nel mercato del lavoro.

E' da rilevare che, purtroppo, quest'anno non sono stati ancora resi disponibili i dati relativi all'ultimo trimestre del 2000. Ciò rende monco il raffronto con i consuntivi degli anni precedenti, ma consente egualmente una valutazione qualitativa dell'andamento dell'occupazione. Come viene evidenziato, anche dai dati qui sotto riportati, nel 1997 l'industria, dopo un 1996 di segno complessivamente negativo, aveva contribuito, con un buon saldo attivo nel numero degli addetti, alla ripresa generale dell'occupazione. Nei due anni successivi, 1998 e 1999, invece, gli occupati nell'industria rimangono praticamente costanti, confermando così le rilevazioni di stabilità delle nostre indagini congiunturali di quel periodo, mentre i saldi totali sono stati significativamente positivi. Nel 2000 si può riscontrare, malgrado i dati siano ancora incompleti, una ripresa occupazionale molto evidente, avendo raggiunto nei soli primi 9 mesi il saldo attivo industriale, già buono, dell'intero 1997 e superato i saldi attivi complessivi registrati nel '98 e nel '99.

<i>ANNO</i>	<i>SETTORE INDUSTRIA</i>	<i>TOTALE</i>
1997	+ 1.178	+ 6.494
1998	- 147	+ 7.425
1999	+ 196	+ 7.287
2000*	+ 1.170	+ 7.454

*(primi nove mesi)

A livello delle province, la situazione dei **saldi tra avviati e cessati nell'industria** è strutturalmente diversificata, pur riflettendo complessivamente la situazione regionale e la relazione tra il settore specifico ed il mercato del lavoro nel suo complesso.

<i>ANNO</i>	<i>REGIONE</i>	<i>UDINE</i>	<i>TRIESTE</i>	<i>PORDENONE</i>	<i>GORIZIA</i>
1997	+ 1.178	- 326	- 644	+ 1.467	+ 681
1998	- 147	- 488	- 362	- 66	+ 769
1999	+ 196	- 109	- 106	+ 389	+ 22
2000*	+1.170	+ 836	+ 333	-142	+ 144

*(primi 9 mesi)

Per quanto riguarda **il livello regionale del ricorso alla C.I.G.** (i dati 2000, in questo caso, sono complessivi dell'intero anno) risulta evidente la progressiva riduzione dal 1995 al 2000. Il numero di ore autorizzate totali (gestione ordinaria + straordinaria) passa infatti da 6,5 milioni circa del '95 a 1,4 milioni circa nel 2000 (-78%) e, negli ultimi due anni, si riduce di quasi la metà (da 2,3 milioni circa a 1,4). La parte più rilevante di questa riduzione della CIG va attribuita alla gestione straordinaria che passa da 4,97 milioni di ore nel '95 a 0,45 milioni di ore nel 2000.

ALLEGATI STATISTICI

ALLEGATO STATISTICO

**Andamento dei consuntivi III trimestre 98 – II trimestre 01
Variazioni % congiunturali e tendenziali**

VARIAZIONI % CONGIUNTURALI

VARIAZIONI % TENDENZIALI

ANDAMENTO DEI CONSUNTIVI III TRIMESTRE 1998 - II TRIMESTRE 2001

VARIAZIONI % CONGIUNTURALI

PRODUZIONE

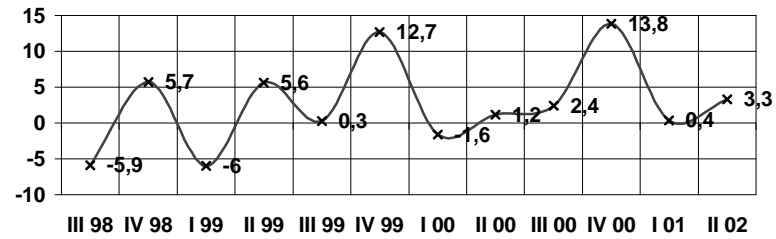

TOTALE VENDITE

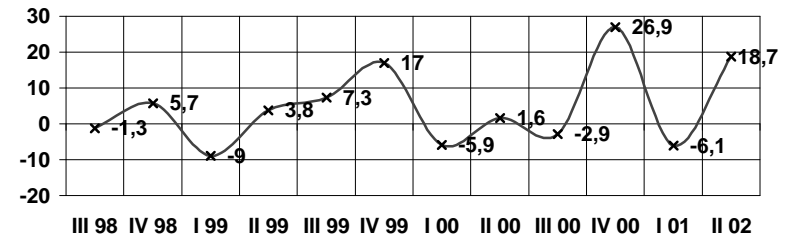

VENDITE ITALIA

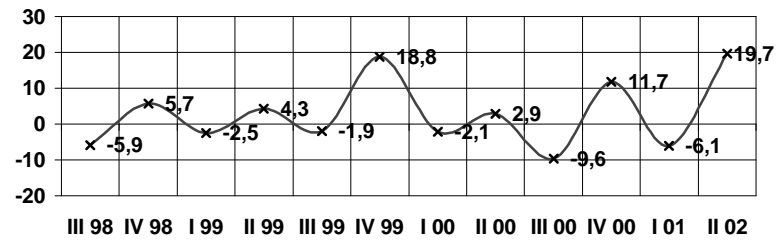

VENDITE ESTERO

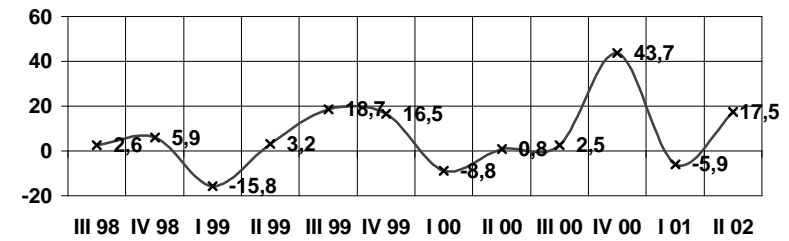

OCCUPAZIONE

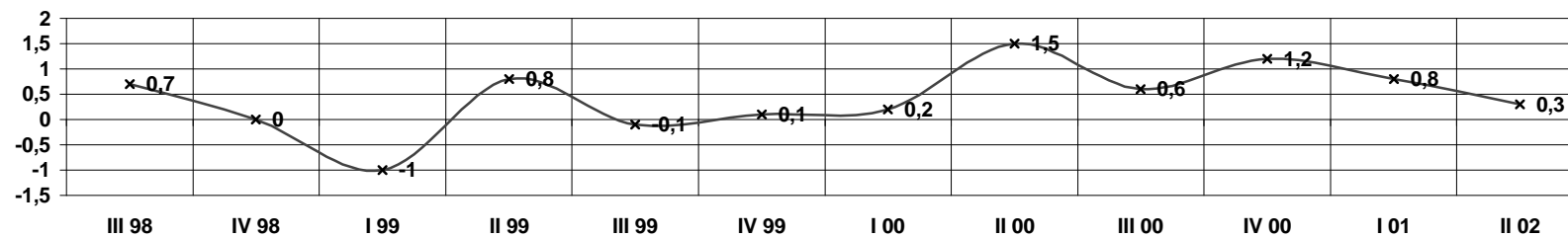

ANDAMENTO DEI CONSUNTIVI III TRIMESTRE 1998 - II TRIMESTRE 2001

VARIAZIONI % TENDENZIALI

PRODUZIONE

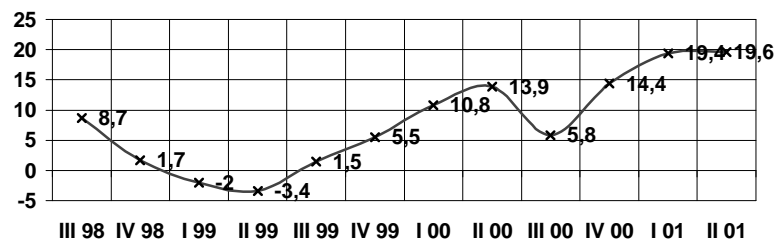

TOTALE VENDITE

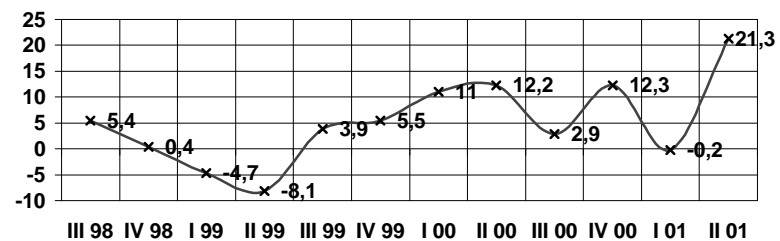

VENDITE ITALIA

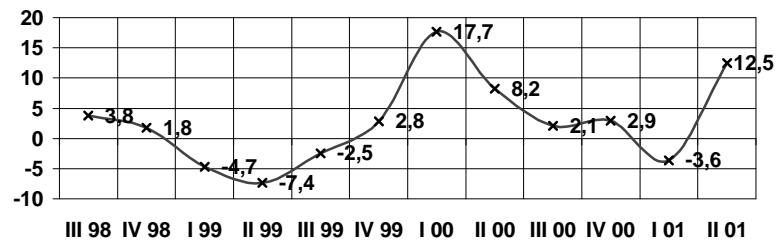

VENDITE ESTERO

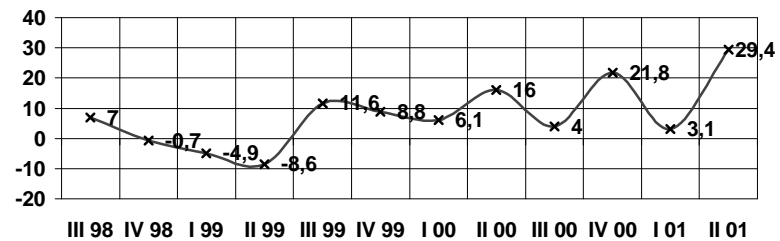

ALLEGATO STATISTICO

**Dati consuntivi del II trimestre 2001
Dati regionali e totali provinciali**

[CONSUNTIVI II TRIMESTRE – TOTALE REGIONE \(I\)](#)

[CONSUNTIVI II TRIMESTRE – TOTALE REGIONE \(II\)](#)

[CONSUNTIVI II TRIMESTRE – QUADRO DI SINTESI](#)

[CONSUNTIVO II TRIMESTRE – PRODUZIONE](#)

[CONSUNTIVO II TRIMESTRE – VENDITE TOTALI](#)

[CONSUNTIVO II TRIMESTRE – VENDITE ITALIA](#)

[CONSUNTIVO II TRIMESTRE – VENDITE ESTERO](#)

[TOTALE REGIONE: ANDAMENTO DEI CONSUNTIVI – QUADRO DI SINTESI](#)

CONSUNTIVI II TRIMESTRE 2001

TOTALE REGIONE

SETTORI	PRODUZIONE %		VENDITE %						NUOVI ORDINI %		PRODUZIONE ASSICURATA	OCCUPATI %
			TOTALE		ITALIA		ESTERO				n. giorni	
	(c)	(t)	(c)	(t)	(c)	(t)	(c)	(t)	(c)	(t)		(c)
Petrolio	nd	nd	nd	nd	nd	nd	nd	nd	nd	nd	nd	nd
Prod.I trasf. metalli	3,8	33,3	5,7	32,4	3,2	24,8	11,5	50,7	-7,8	14,0	79	-1,30
Estr.minerali non met.	0,0	0,0	0,0	0,0	0,0	0,0	0,0	0,0	0,0	0,0	45	0,00
Lav.minerali non met.	10,9	-1,0	16,5	-1,1	4,7	-3,2	34,3	6,8	3,0	-4,7	64	-0,90
Ind. chimiche e affini	3,8	5,7	4,0	5,6	4,0	6,5	3,9	4,4	3,2	5,1	62	0,50
- industrie chimiche	3,8	5,7	4,0	5,6	4,0	6,5	3,9	4,4	3,2	5,1	62	0,50
- prod. fibre art. e sin.	nd	nd	nd	nd	nd	nd	nd	nd	nd	nd	nd	nd
Industrie meccaniche	4,5	32,3	30,6	36,0	46,1	26,3	23,3	41,5	8,8	25,8	187	0,70
- Costr. prodot. in met.	-1,7	-3,4	90,0	18,3	95,6	39,0	79,2	3,7	26,2	5,3	46	0,80
- Costr.instal.macchine	1,1	4,2	3,1	2,3	2,8	-0,1	3,1	2,9	4,5	-2,7	49	0,00
- Macchine per ufficio	0,0	12,3	0,0	3,4	0,0	7,3	0,0	2,6	2,0	12,3	nd	6,80
- Mat.eletr.elettron.	16,3	114,1	26,7	112,3	22,2	58,3	28,2	124,0	0,2	88,9	349	0,80
- Strum. prec. med.chir.	9,0	-6,0	9,0	6,0	9,0	6,0	nd	nd	0,0	0,0	20	-3,00
Mezzi di trasporto	0,0	0,0	0,0	0,0	0,0	0,0	0,0	0,0	0,0	0,0	90	0,00
- Costruz.autoveicoli	0,0	0,0	0,0	0,0	0,0	0,0	0,0	0,0	0,0	0,0	90	0,00
- Altri mezzi trasp.	nd	nd	nd	nd	nd	nd	nd	nd	nd	nd	nd	nd
Alimentari	-2,9	-2,2	6,9	0,2	4,4	0,9	40,9	-8,7	7,4	1,5	58	-3,30
- Alimentari di base	-3,8	-3,3	6,9	-0,9	3,9	-0,1	51,2	-13,0	7,6	0,5	58	-3,60
- Bevande e altri alim.	3,3	5,8	6,7	8,6	8,5	8,1	-7,2	11,2	6,0	8,7	55	0,30
Industrie tessili	0,5	10,5	-0,5	6,1	-0,5	1,4	0,0	28,3	0,5	9,2	34	-1,00
Pelli e cuoio	-5,5	15,7	-5,2	15,7	-5,2	15,8	0,0	0,0	-10,0	-0,8	60	9,70
Calz.abbigl.bianc.casa	0,0	0,0	0,0	0,0	0,0	0,0	0,0	0,0	0,0	0,0	10	0,00
Legno, mobili in legno	8,5	-1,2	9,6	0,8	9,9	3,2	9,4	-2,4	5,4	0,0	58	0,40
Carta, stampa, editoria	-7,2	-7,4	0,4	-12,1	6,0	-9,6	-6,1	-15,3	-7,1	-17,9	22	-0,70
Gomma e plastica	2,3	8,3	7,3	16,7	2,5	10,7	17,1	28,6	-6,7	6,7	87	3,80
Manifatturiere diverse	nd	nd	nd	nd	nd	nd	nd	nd	nd	nd	nd	nd
T O T A L E	3,3	19,6	18,7	21,3	19,7	12,5	17,5	29,4	4,0	12,9	115	0,30

(c) = variazione congiunturale

(t) = variazione tendenziale

CONSUNTIVI II TRIMESTRE 2001

TOTALE REGIONE

SETTORI	PREZZI DEI MATERIALI %		PREZZI DEI PROD. FINITI %		SCORTE PRODOTTI FINITI (% risposte)				UTILIZZAZIONE IMPIANTI
	(c)	(t)	(c)	(t)	(E)	(A)	(S)	(N)	(%)
Petrolio	nd	nd	nd	nd	nd	nd	nd	nd	nd
Prod.I trasf. metalli	5,4	5,1	2,3	5,7	0	90	1	9	70,8
Estr.minerali non met.	0,0	0,0	0,0	0,0	0	100	0	0	100,0
Lav.minerali non met.	0,9	4,2	0,9	6,1	13	79	8	0	93,9
Ind. chimiche e affini	0,1	1,8	1,6	4,2	1	99	0	0	92,4
- industrie chimiche	0,1	1,8	1,6	4,2	1	99	0	0	92,4
- prod. fibre art. e sin.	nd	nd	nd	nd	nd	nd	nd	nd	nd
Industrie meccaniche	0,0	1,7	0,0	0,2	2	93	4	1	91,6
- Costr. prodot. in met.	-0,3	4,3	-0,5	-0,7	0	93	3	4	86,3
- Costr.instal.macchine	0,0	1,2	0,2	1,0	2	90	8	1	91,2
- Macchine per ufficio	5,0	7,4	0,0	0,0	0	100	0	0	95,0
- Mat.eletr.elettron.	-0,1	-0,2	0,0	-0,3	3	97	0	0	96,9
- Strum. prec. med.chir.	0,0	0,0	0,0	0,0	0	0	0	100	85,0
Mezzi di trasporto	3,2	12,9	0,6	1,9	0	100	0	0	83,2
- Costruz.autoveicoli	3,2	12,9	0,6	1,9	0	100	0	0	83,2
- Altri mezzi trasp.	nd	nd	nd	nd	nd	nd	nd	nd	nd
Alimentari	3,3	2,9	1,0	1,7	1	85	0	14	68,3
- Alimentari di base	3,7	2,8	1,1	1,5	0	84	0	16	69,1
- Bevande e altri alim.	0,9	3,9	0,0	2,7	11	89	0	0	62,0
Industrie tessili	-0,7	6,2	5,5	6,4	36	64	0	0	82,7
Pelli e cuoio	2,3	9,6	1,5	3,2	0	100	0	0	90,4
Calz.abbigl.bianc.casa	0,0	0,0	0,0	5,0	0	100	0	0	90,0
Legno, mobili in legno	0,5	2,9	0,5	1,3	59	8	11	21	81,4
Carta, stampa, editoria	-12,3	-18,9	-2,7	3,9	84	13	0	2	89,6
Gomma e plastica	2,0	0,0	1,7	1,7	0	0	33	67	70,0
Manifatturiere diverse	nd	nd	nd	nd	nd	nd	nd	nd	nd
T O T A L E	-0,7	1,5	0,3	1,6	19	72	4	5	87,5

(c) = variazione congiunturale

(E) = esuberanti

(S) = scarse

(t) = variazione tendenziale

(A) = adeguate

(N) = non si tengono

CONSUNTIVI II TRIMESTRE 2001
QUADRO DI SINTESI

		GORIZIA	PORDENONE	TRIESTE	UDINE	TOT.REGIONE
PRODUZIONE						
	var. % congiunturale	-1,8	2,0	5,3	2,8	3,3
	var. % tendenziale	-3,2	4,9	60,9	2,9	19,6
VENDITE TOTALE						
	var. % congiunturale	-1,9	9,0	51,0	4,8	18,7
	var. % tendenziale	-3,6	4,3	66,9	2,9	21,3
VENDITE ITALIA						
	var. % congiunturale	-0,1	4,5	67,7	5,8	19,7
	var. % tendenziale	-2,7	-3,3	54,5	2,4	12,5
VENDITE ESTERO						
	var. % congiunturale	-4,7	14,9	40,7	3,6	17,5
	var. % tendenziale	-4,4	13,5	76,7	3,5	29,4
NUOVI ORDINI						
	var. % congiunturale	1,0	6,4	8,4	1,2	4,0
	var. % tendenziale	-3,4	-8,2	47,7	0,2	12,9
PREZZI DEI MATERIALI						
	var. % congiunturale	1,3	0,0	-0,6	-1,0	-0,7
	var. % tendenziale	2,5	4,2	1,2	0,7	1,5
PRODOTTI FINITI						
	var. % congiunturale	0,2	0,3	0,1	0,4	0,3
	var. % tendenziale	0,0	1,8	0,9	1,8	1,6
SCORTE PRODOTTI FINITI (% risposte)						
	esuberanti	10	0	24	22	19
	adeguate	81	88	76	65	72
	scarse	0	10	0	5	4
	non si tengono	8	2	0	9	5
UTILIZZO IMPIANTI						
	grado utilizzazione	80,1	83,0	90,2	87,6	87,5
PRODUZIONE ASSICURATA						
	giorni di produz.	33	55	297	59	115
OCCUPAZIONE						
	num. fine periodo (*)	536	3565	4085	11219	19405
	variaz. congiunt.	0,2	-0,4	-0,1	0,6	0,3

(*) il numero è indicativo della consistenza del campione

CONSUNTIVO II TRIMESTRE 2001 - PRODUZIONE

	variazione % congiunturale	variazione % tendenziale
GORIZIA	-1,8	-3,2
PORDENONE	2,0	4,9
TRIESTE	5,3	60,9
UDINE	2,8	2,9
TOT.REGIONE	3,3	19,6

■ - var. congiunturale ■ - var. tendenziale

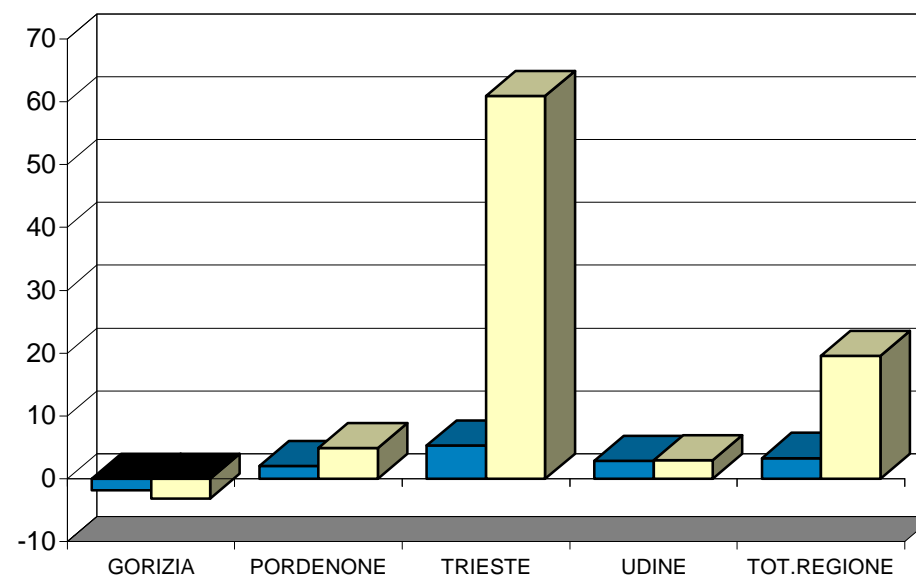

CONSUNTIVO II TRIMESTRE 2001 - VENDITE TOTALI

	variazione % congiunturale	variazione % tendenziale
GORIZIA	-1,9	-3,6
PORDENONE	9,0	4,3
TRIESTE	51	66,9
UDINE	4,8	2,9
TOT.REGIONE	18,7	21,3

■ - var. congiunturale ■ - var. tendenziale

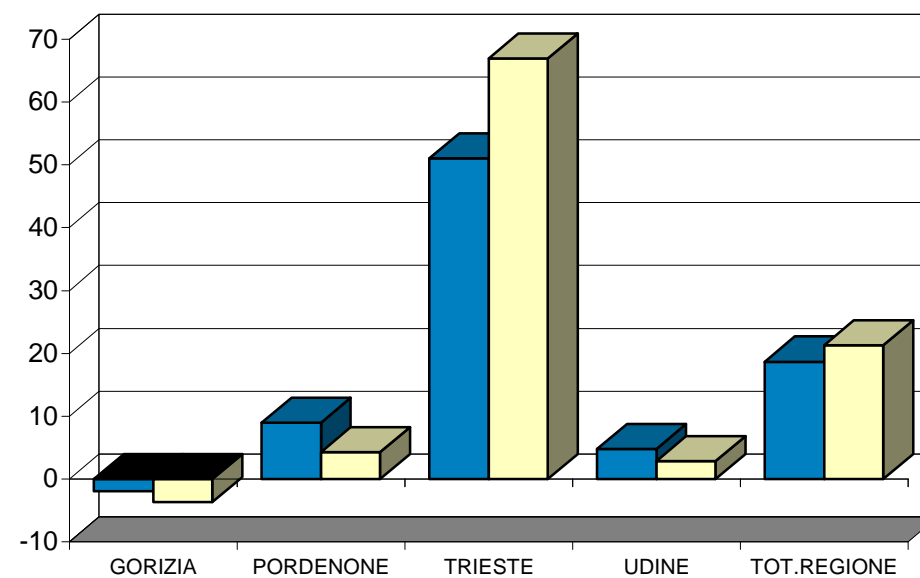

CONSUNTIVO II TRIMESTRE 2001 - VENDITE ITALIA

	variazione % congiunturale	variazione % tendenziale
GORIZIA	-0,1	-2,7
PORDENONE	4,5	-3,3
TRIESTE	67,7	54,5
UDINE	5,8	2,4
TOT.REGIONE	19,7	12,5

■ - var. congiunturale □ - var. tendenziale

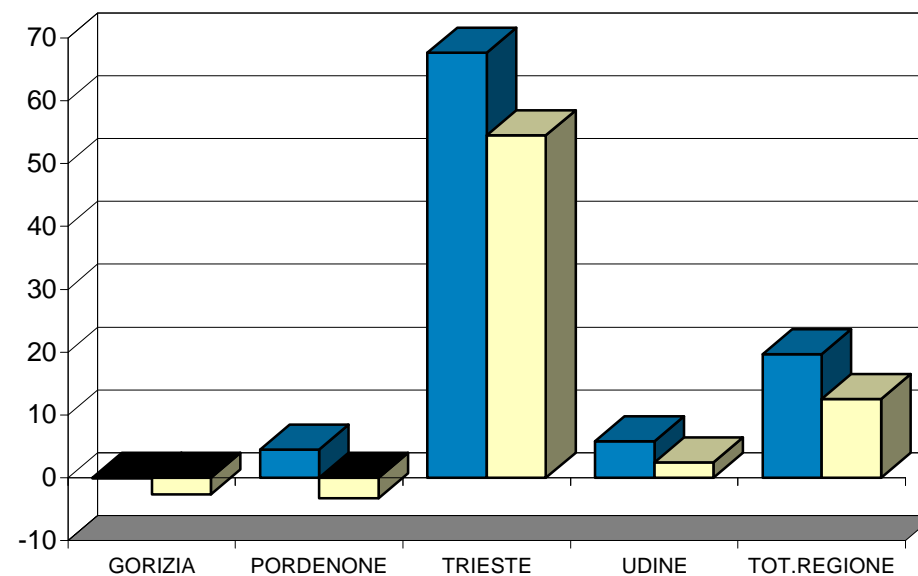

CONSUNTIVO II TRIMESTRE 2001 - VENDITE ESTERO

	variazione % congiunturale	variazione % tendenziale
GORIZIA	-4,7	-4,4
PORDENONE	14,9	13,5
TRIESTE	40,7	76,7
UDINE	3,6	3,5
TOT.REGIONE	17,5	29,4

■ - var. congiunturale ■ - var. tendenziale

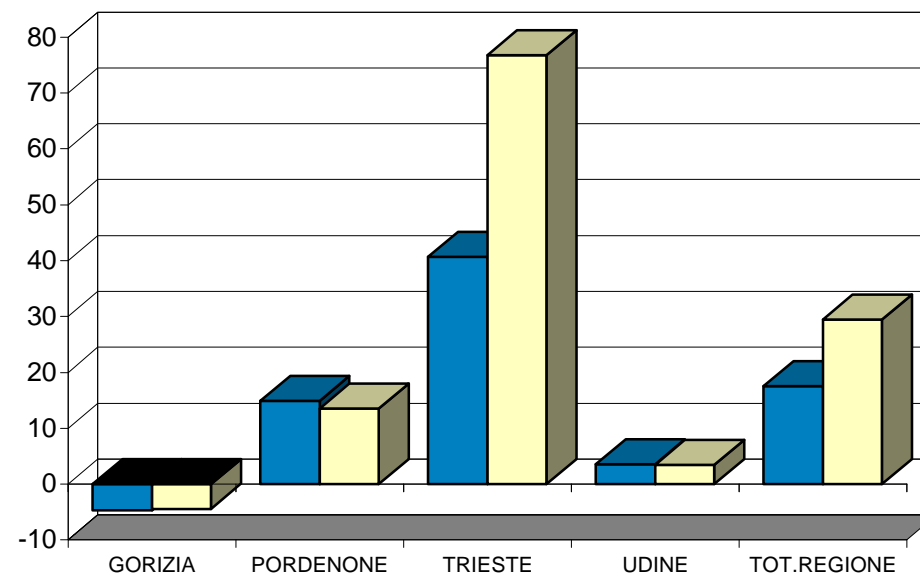

TOTALE REGIONE: ANDAMENTO DEI CONSUNTIVI - QUADRO DI SINTESI

	III trimestre 2000	IV trimestre 2000	I trimestre 2001	II trimestre 2001
PRODUZIONE				
- var. % congiunturale	2,4	13,8	0,4	3,3
- var. % tendenziale	5,8	14,4	19,4	19,6
VENDITE TOTALE				
- var. % congiunturale	-2,9	26,9	-6,1	18,7
- var. % tendenziale	2,9	12,3	-0,2	21,3
VENDITE ITALIA				
- var. % congiunturale	-9,6	11,7	-6,1	19,7
- var. % tendenziale	2,1	2,9	-3,6	12,5
VENDITE ESTERO				
- var. % congiunturale	2,5	43,7	-5,9	17,5
- var. % tendenziale	4,0	21,8	3,1	29,4
SCORTE (% risposte)				
- esuberanti	3	4	26	19
- adeguate	81	83	69	72
- scarse	10	5	2	4
- non si tengono	6	8	4	5
UTILIZZO IMPIANTI				
- grado utilizzazione	84,1	85,5	87,3	87,5
OCCUPAZIONE				
- variaz. congiunt.	0,6	1,2	0,8	0,3

ALLEGATO STATISTICO

**Dati di previsione per il III trimestre 2001
Dati regionali e totali provinciali**

PREVISIONI III TRIMESTRE 2001 – TOTALE REGIONE

PREVISIONI III TRIMESTRE 2001 – SITUAZIONE PER PROVINCIA

TOTALE REGIONE: ANDAMENTO DELLE PREVISIONI – QUADRO DI SINTESI

PREVISIONI III TRIMESTRE 2001 (% RISPOSTE)

TOTALE REGIONE

SETTORI	PRODUZIONE			DOMANDA INTERNA			DOMANDA ESTERA			OCCUPAZIONE		
	+	=	-	+	=	-	+	=	-	+	=	-
Petrolio	nd	nd	nd	nd	nd	nd	nd	nd	nd	nd	nd	nd
Prod.I trasf. metalli	6	92	2	19	80	2	34	66	0	0	100	0
Estr.minerali non met.	0	100	0	0	100	0	0	100	0	0	100	0
Lav.minerali non met.	13	87	0	13	81	6	93	7	0	37	60	3
Ind. chimiche e affini	80	20	0	88	11	1	100	1	0	70	29	2
- industrie chimiche	80	20	0	88	11	1	100	1	0	70	29	2
- prod.fibre art. e sin.	nd	nd	nd	nd	nd	nd	nd	nd	nd	nd	nd	nd
Industrie meccaniche	21	74	5	46	47	7	11	86	3	15	83	2
- Costr. prodot. in met.	40	56	5	42	54	4	34	56	10	37	57	6
- Costr. instal macchine	19	74	7	71	26	3	8	91	2	12	88	0
- Macchine per ufficio	100	0	0	24	76	0	92	9	0	0	100	0
- Mat.eletr.elettron.	0	97	3	1	77	21	0	98	2	0	97	3
- Strum. prec. med.chir.	0	100	0	0	100	0	nd	nd	nd	0	100	0
Mezzi di trasporto	0	100	0	0	100	0	0	100	0	0	100	0
- Costruz.autoveicoli	0	100	0	0	100	0	0	100	0	0	100	0
- Altri mezzi trasp.	nd	nd	nd	nd	nd	nd	nd	nd	nd	nd	nd	nd
Alimentari	46	16	39	45	53	2	50	51	0	2	67	32
- Alimentari di base	52	13	34	51	49	0	45	55	0	2	62	36
- Bevande e altri alim.	0	31	69	0	88	12	71	29	0	0	100	0
Industrie tessili	10	90	0	50	50	0	74	26	0	0	100	0
Pelli e cuoio	0	8	92	0	7	93	0	100	0	0	100	0
Calz.abbigl.bianc.casa	0	100	0	0	100	0	0	100	0	0	100	0
Legno, mobili in legno	23	64	14	15	75	10	50	44	5	2	98	1
Carta, stampa, editoria	20	25	55	12	46	42	8	18	74	0	100	0
Gomma e plastica	33	67	0	36	0	64	100	0	0	33	67	0
Manifatturiere diverse	nd	nd	nd	nd	nd	nd	nd	nd	nd	nd	nd	nd
T O T A L E	22	65	13	32	55	12	20	70	9	12	85	2

PREVISIONI III TRIMESTRE 2001 (% RISPOSTE)

Situazione per provincia

	GORIZIA	PORDENONE	TRIESTE	UDINE	TOTALE
PRODUZIONE					
- aumento	16,7	58,2	5,1	21,1	22,3
- stabile	73,6	31,4	73,1	70,6	65,1
- diminuzione	9,7	10,4	21,9	8,3	12,6
DOMANDA INTERNA					
- aumento	7,7	78,5	9,8	25,9	32,4
- stabile	66,2	21,1	60,2	65,5	55,3
- diminuzione	26,2	0,4	30,1	8,7	12,4
DOMANDA ESTERA					
- aumento	33,0	49,1	5,5	23,9	20,4
- stabile	66,4	42,1	73,9	74,0	70,4
- diminuzione	0,6	8,8	20,6	2,1	9,2
OCCUPAZIONE					
- aumento	6,3	51,7	2,5	8,0	12,4
- stabile	91,8	48,3	97,0	88,2	85,4
- diminuzione	1,9	0,0	0,4	3,8	2,2

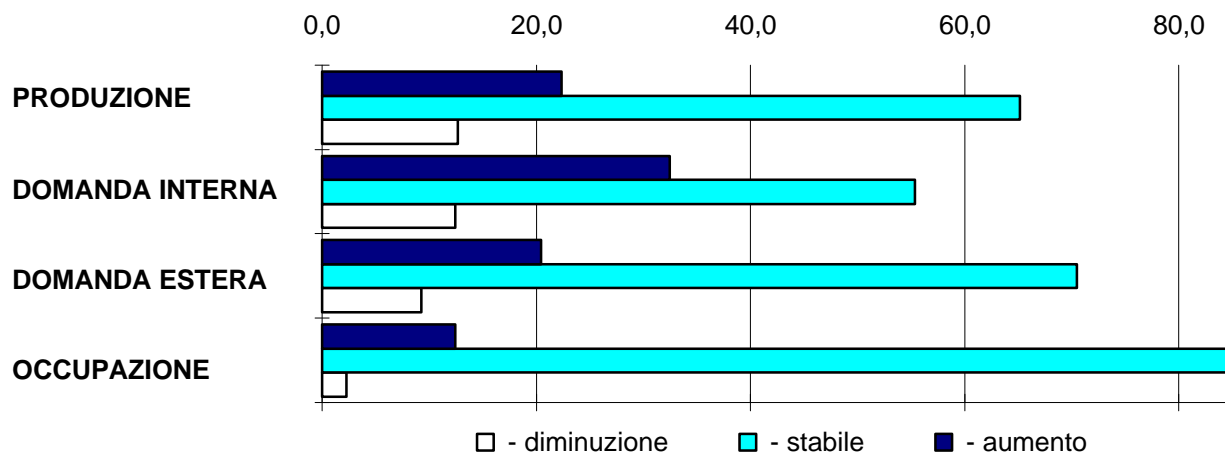

TOTALE REGIONE: ANDAMENTO DELLE PREVISIONI - QUADRO DI SINTESI (% RISPOSTE)

	VARIABILI	IV TRIM. 2000	I TRIM. 2001	II TRIM. 2001	III TRIM. 2001
PRODUZIONE	- aumento	45,7	56,1	47,8	22,3
	- stabile	48,6	37,1	43,2	65,1
	- diminuzione	5,7	6,8	8,9	12,6
DOMANDA INTERNA	- aumento	35,6	37,5	39,7	32,4
	- stabile	53,3	54,3	45,4	55,3
	- diminuzione	11,2	8,2	14,9	12,4
DOMANDA ESTERA	- aumento	63,5	58,9	52,8	20,4
	- stabile	31,7	38,5	38,7	70,4
	- diminuzione	4,8	2,6	8,5	9,2
OCCUPAZIONE	- aumento	29,6	33,1	23,9	12,4
	- stabile	63,8	62,8	64,5	85,4
	- diminuzione	6,7	4,1	11,6	2,2

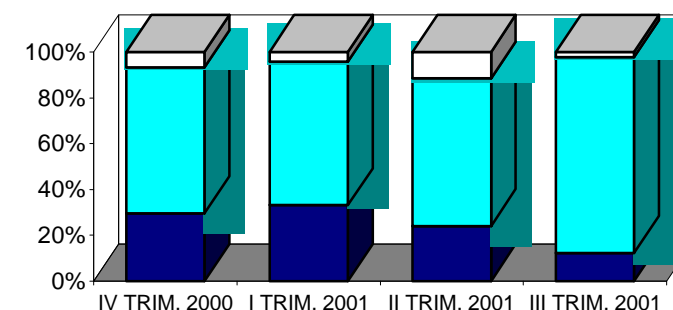
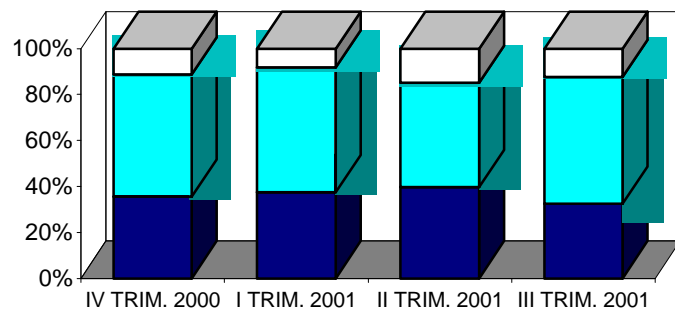
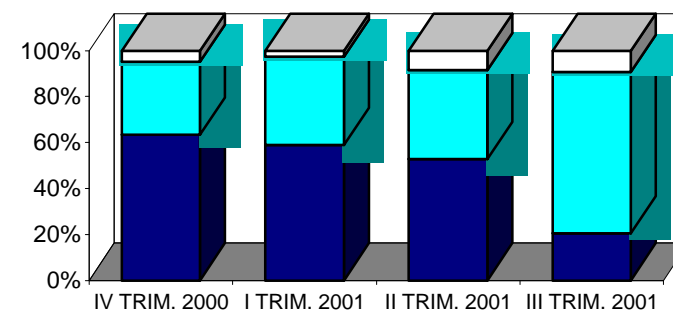
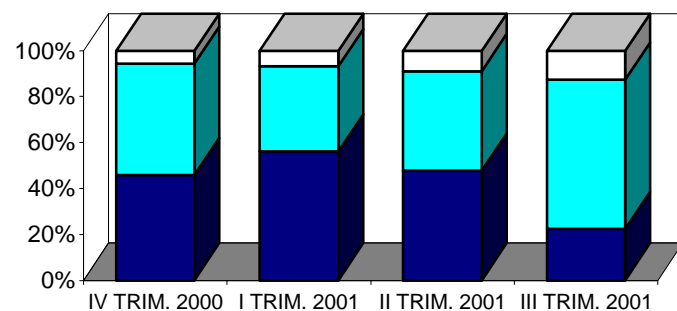

**L'indagine congiunturale II trimestre 2001
ALLEGATI STATISTICI PROVINCIALI**

**Tabelle provinciali per settore
Dati consuntivi e di previsione**

[CONSUNTIVI II TRIMESTRE 2001 – PROVINCIA DI GORIZIA \(I\)](#)

[CONSUNTIVI II TRIMESTRE 2001 – PROVINCIA DI GORIZIA \(II\)](#)

[CONSUNTIVI II TRIMESTRE 2001 – PROVINCIA DI PORDENONE \(I\)](#)

[CONSUNTIVI II TRIMESTRE 2001 – PROVINCIA DI PORDENONE \(II\)](#)

[CONSUNTIVI II TRIMESTRE 2001 – PROVINCIA DI TRIESTE \(I\)](#)

[CONSUNTIVI II TRIMESTRE 2001 – PROVINCIA DI TRIESTE \(II\)](#)

[CONSUNTIVI II TRIMESTRE 2001 – PROVINCIA DI UDINE \(I\)](#)

[CONSUNTIVI II TRIMESTRE 2001 – PROVINCIA DI UDINE \(II\)](#)

[PREVISIONI III TRIMESTRE 2001 – PROVINCIA DI GORIZIA](#)

[PREVISIONI III TRIMESTRE 2001 – PROVINCIA DI PORDENONE](#)

[PREVISIONI III TRIMESTRE 2001 – PROVINCIA DI TRIESTE](#)

[PREVISIONI III TRIMESTRE 2001 – PROVINCIA DI UDINE](#)

CONSUNTIVI II TRIMESTRE 2001

PROVINCIA DI GORIZIA

SETTORI	PRODUZIONE %		VENDITE %						NUOVI ORDINI %		PRODUZIONE ASSICURATA	OCCUPATI %
			TOTALE		ITALIA		ESTERO				n. giorni	
	(c)	(t)	(c)	(t)	(c)	(t)	(c)	(t)	(c)	(t)		(c)
Petrolio	nd	nd	nd	nd	nd	nd	nd	nd	nd	nd	nd	nd
Prod.I trasf. metalli	nd	nd	nd	nd	nd	nd	nd	nd	nd	nd	nd	nd
Estr.minerali non met.	nd	nd	nd	nd	nd	nd	nd	nd	nd	nd	nd	nd
Lav.minerali non met.	nd	nd	nd	nd	nd	nd	nd	nd	nd	nd	nd	nd
Ind. chimiche e affini	nd	nd	nd	nd	nd	nd	nd	nd	nd	nd	nd	nd
- industrie chimiche	nd	nd	nd	nd	nd	nd	nd	nd	nd	nd	nd	nd
- prod. fibre art. e sin.	nd	nd	nd	nd	nd	nd	nd	nd	nd	nd	nd	nd
Industrie meccaniche	0,0	-2,6	-0,2	-4,9	-0,6	-7,4	0,8	1,5	1,4	-9,8	35	0,40
- Costr. prodot. in met.	0,0	-2,7	-0,5	-10,0	-1,1	-11,2	6,7	11,8	3,2	-8,1	35	0,70
- Costr.instal.macchine	0,0	0,0	0,0	0,0	0,0	0,0	0,0	0,0	0,0	-20,0	nd	0,00
- Macchine per ufficio	nd	nd	nd	nd	nd	nd	nd	nd	nd	nd	nd	nd
- Mat.eletr.elettron.	0,0	-5,0	0,0	-2,0	0,0	-3,0	0,0	0,0	0,0	-2,0	nd	0,00
- Strum. prec. med.chir.	nd	nd	nd	nd	nd	nd	nd	nd	nd	nd	nd	nd
Mezzi di trasporto	0,0	0,0	0,0	0,0	0,0	0,0	0,0	0,0	0,0	0,0	nd	0,00
- Costruz.autoveicoli	0,0	0,0	0,0	0,0	0,0	0,0	0,0	0,0	0,0	0,0	nd	0,00
- Altri mezzi trasp.	nd	nd	nd	nd	nd	nd	nd	nd	nd	nd	nd	nd
Alimentari	5,0	0,0	3,0	9,0	4,0	10,0	1,0	5,0	8,0	15,0	nd	1,00
- Alimentari di base	nd	nd	nd	nd	nd	nd	nd	nd	nd	nd	nd	nd
- Bevande e altri alim.	5,0	0,0	3,0	9,0	4,0	10,0	1,0	5,0	8,0	15,0	nd	1,00
Industrie tessili	nd	nd	nd	nd	nd	nd	nd	nd	nd	nd	nd	nd
Pelli e cuoio	nd	nd	nd	nd	nd	nd	nd	nd	nd	nd	nd	nd
Calz.abbigl.bianc.casa	nd	nd	nd	nd	nd	nd	nd	nd	nd	nd	nd	nd
Legno, mobili in legno	-20,0	-20,0	-19,0	-19,0	0,0	0,0	-20,0	-20,0	0,0	0,0	30	0,00
Carta, stampa, editoria	nd	nd	nd	nd	nd	nd	nd	nd	nd	nd	nd	nd
Gomma e plastica	nd	nd	nd	nd	nd	nd	nd	nd	nd	nd	nd	nd
Manifatturiere diverse	nd	nd	nd	nd	nd	nd	nd	nd	nd	nd	nd	nd
T O T A L E	-1,8	-3,2	-1,9	-3,6	-0,1	-2,7	-4,7	-4,4	1,0	-3,4	33	0,20

(c) = variazione congiunturale

(t) = variazione tendenziale

CONSUNTIVI II TRIMESTRE 2001

PROVINCIA DI GORIZIA

SETTORI	PREZZI DEI MATERIALI %		PREZZI DEI PROD. FINITI %		SCORTE PRODOTTI FINITI (% risposte)				UTILIZZAZIONE IMPIANTI
	(c)	(t)	(c)	(t)	(E)	(A)	(S)	(N)	(%)
Petrolio	nd	nd	nd	nd	nd	nd	nd	nd	nd
Prod.I trasf. metalli	nd	nd	nd	nd	nd	nd	nd	nd	nd
Estr.minerali non met.	nd	nd	nd	nd	nd	nd	nd	nd	nd
Lav.minerali non met.	nd	nd	nd	nd	nd	nd	nd	nd	nd
Ind. chimiche e affini	nd	nd	nd	nd	nd	nd	nd	nd	nd
- industrie chimiche	nd	nd	nd	nd	nd	nd	nd	nd	nd
- prod. fibre art. e sin.	nd	nd	nd	nd	nd	nd	nd	nd	nd
Industrie meccaniche	2,8	4,2	0,4	0,5	0	80	0	20	79,6
- Costr. prodot. in met.	6,5	8,4	1,1	1,6	0	54	0	46	68,4
- Costr.instal.macchine	0,0	0,0	0,0	0,0	0	100	0	0	100,0
- Macchine per ufficio	nd	nd	nd	nd	nd	nd	nd	nd	nd
- Mat.eletr.elettron.	0,0	2,0	0,0	0,0	0	100	0	0	70,0
- Strum. prec. med.chir.	nd	nd	nd	nd	nd	nd	nd	nd	nd
Mezzi di trasporto	0,0	0,0	0,0	0,0	0	100	0	0	80,0
- Costruz.autoveicoli	0,0	0,0	0,0	0,0	0	100	0	0	80,0
- Altri mezzi trasp.	nd	nd	nd	nd	nd	nd	nd	nd	nd
Alimentari	3,0	5,0	0,0	3,0	0	100	0	0	85,0
- Alimentari di base	nd	nd	nd	nd	nd	nd	nd	nd	nd
- Bevande e altri alim.	3,0	5,0	0,0	3,0	0	100	0	0	85,0
Industrie tessili	nd	nd	nd	nd	nd	nd	nd	nd	nd
Pelli e cuoio	nd	nd	nd	nd	nd	nd	nd	nd	nd
Calz.abbigl.bianc.casa	nd	nd	nd	nd	nd	nd	nd	nd	nd
Legno, mobili in legno	0,0	5,0	0,0	-3,0	100	0	0	0	80,0
Carta,stampa,editoria	nd	nd	nd	nd	nd	nd	nd	nd	nd
Gomma e plastica	nd	nd	nd	nd	nd	nd	nd	nd	nd
Manifatturiere diverse	nd	nd	nd	nd	nd	nd	nd	nd	nd
T O T A L E	1,3	2,5	0,2	0,0	10	81	0	8	80,1

(c) = variazione congiunturale

(E) = esuberanti

(S) = scarse

(t) = variazione tendenziale

(A) = adeguate

(N) = non si tengono

CONSUNTIVI II TRIMESTRE 2001

PROVINCIA DI PORDENONE

SETTORI	PRODUZIONE %		VENDITE %						NUOVI ORDINI %		PRODUZIONE ASSICURATA	OCCUPATI %
			TOTALE		ITALIA		ESTERO				n. giorni	
	(c)	(t)	(c)	(t)	(c)	(t)	(c)	(t)	(c)	(t)		(c)
Petrolio	nd	nd	nd	nd	nd	nd	nd	nd	nd	nd	nd	nd
Prod.I trasf. metalli	nd	nd	nd	nd	nd	nd	nd	nd	nd	nd	nd	nd
Estr.minerali non met.	0,0	0,0	0,0	0,0	0,0	0,0	0,0	0,0	0,0	0,0	45	0,00
Lav.minerali non met.	19,0	-0,3	3,1	-6,0	3,3	-6,0	0,0	0,0	-3,5	-6,0	72	-3,50
Ind. chimiche e affini	nd	nd	nd	nd	nd	nd	nd	nd	nd	nd	nd	nd
- industrie chimiche	nd	nd	nd	nd	nd	nd	nd	nd	nd	nd	nd	nd
- prod. fibre art. e sin.	nd	nd	nd	nd	nd	nd	nd	nd	nd	nd	nd	nd
Industrie meccaniche	0,8	5,5	9,7	5,4	4,8	-3,6	14,4	13,8	7,5	-9,1	54	0,20
- Costr. prodot. in met.	-3,1	-2,1	11,3	5,1	6,1	-7,1	17,7	17,9	-3,2	-6,9	53	1,60
- Costr.instal.macchine	3,0	9,8	8,8	5,6	4,1	-1,3	12,7	11,8	16,0	-10,8	54	-0,80
- Macchine per ufficio	nd	nd	nd	nd	nd	nd	nd	nd	nd	nd	nd	nd
- Mat.eletr.elettron.	nd	nd	nd	nd	nd	nd	nd	nd	nd	nd	nd	nd
- Strum. prec. med.chir.	nd	nd	nd	nd	nd	nd	nd	nd	nd	nd	nd	nd
Mezzi di trasporto	nd	nd	nd	nd	nd	nd	nd	nd	nd	nd	nd	nd
- Costruz.autoveicoli	nd	nd	nd	nd	nd	nd	nd	nd	nd	nd	nd	nd
- Altri mezzi trasp.	nd	nd	nd	nd	nd	nd	nd	nd	nd	nd	nd	nd
Alimentari	0,0	1,7	12,1	-0,8	7,5	0,5	163,9	-41,1	9,4	-0,7	59	-14,40
- Alimentari di base	0,0	1,7	12,1	-0,8	7,5	0,5	163,9	-41,1	9,4	-0,7	59	-14,40
- Bevande e altri alim.	nd	nd	nd	nd	nd	nd	nd	nd	nd	nd	nd	nd
Industrie tessili	nd	nd	nd	nd	nd	nd	nd	nd	nd	nd	nd	nd
Pelli e cuoio	0,0	0,0	4,6	0,0	5,0	0,0	0,0	0,0	-10,0	-10,0	nd	0,00
Calz.abbigl.bianc.casa	nd	nd	nd	nd	nd	nd	nd	nd	nd	nd	nd	nd
Legno, mobili in legno	nd	nd	nd	nd	nd	nd	nd	nd	nd	nd	nd	nd
Carta, stampa, editoria	-3,8	1,6	-4,5	1,6	-4,7	1,6	0,0	0,0	-1,2	-0,5	8	1,60
Gomma e plastica	nd	nd	nd	nd	nd	nd	nd	nd	nd	nd	nd	nd
Manifatturiere diverse	nd	nd	nd	nd	nd	nd	nd	nd	nd	nd	nd	nd
T O T A L E	2,0	4,9	9,0	4,3	4,5	-3,3	14,9	13,5	6,4	-8,2	55	-0,40

(c) = variazione congiunturale

(t) = variazione tendenziale

CONSUNTIVI II TRIMESTRE 2001

PROVINCIA DI PORDENONE

SETTORI	PREZZI DEI MATERIALI %		PREZZI DEI PROD. FINITI %		SCORTE PRODOTTI FINITI (% risposte)				UTILIZZAZIONE IMPIANTI
	(c)	(t)	(c)	(t)	(E)	(A)	(S)	(N)	(%)
Petrolio	nd	nd	nd	nd	nd	nd	nd	nd	nd
Prod.I trasf. metalli	nd	nd	nd	nd	nd	nd	nd	nd	nd
Estr.minerali non met.	0,0	0,0	0,0	0,0	0	100	0	0	100,0
Lav.minerali non met.	0,0	4,8	0,0	7,3	0	100	0	0	100,0
Ind. chimiche e affini	nd	nd	nd	nd	nd	nd	nd	nd	nd
- industrie chimiche	nd	nd	nd	nd	nd	nd	nd	nd	nd
- prod. fibre art. e sin.	nd	nd	nd	nd	nd	nd	nd	nd	nd
Industrie meccaniche	-0,2	4,6	0,4	1,4	0	88	12	0	81,8
- Costr. prodot. in met.	-0,4	8,2	0,0	0,0	0	100	0	0	77,7
- Costr.instal.macchine	0,0	2,5	0,6	2,1	0	82	18	0	84,1
- Macchine per ufficio	nd	nd	nd	nd	nd	nd	nd	nd	nd
- Mat.eletr.elettron.	nd	nd	nd	nd	nd	nd	nd	nd	nd
- Strum. prec. med.chir.	nd	nd	nd	nd	nd	nd	nd	nd	nd
Mezzi di trasporto	nd	nd	nd	nd	nd	nd	nd	nd	nd
- Costruz.autoveicoli	nd	nd	nd	nd	nd	nd	nd	nd	nd
- Altri mezzi trasp.	nd	nd	nd	nd	nd	nd	nd	nd	nd
Alimentari	0,0	-0,2	0,0	1,7	0	100	0	0	72,6
- Alimentari di base	0,0	-0,2	0,0	1,7	0	100	0	0	72,6
- Bevande e altri alim.	nd	nd	nd	nd	nd	nd	nd	nd	nd
Industrie tessili	nd	nd	nd	nd	nd	nd	nd	nd	nd
Pelli e cuoio	30,0	5,0	20,0	5,0	0	100	0	0	95,0
Calz.abbigl.bianc.casa	nd	nd	nd	nd	nd	nd	nd	nd	nd
Legno, mobili in legno	nd	nd	nd	nd	nd	nd	nd	nd	nd
Carta, stampa, editoria	-0,5	-4,4	-5,3	3,5	0	12	0	88	93,2
Gomma e plastica	nd	nd	nd	nd	nd	nd	nd	nd	nd
Manifatturiere diverse	nd	nd	nd	nd	nd	nd	nd	nd	nd
T O T A L E	0,0	4,2	0,3	1,8	0	88	10	2	83,0

(c) = variazione congiunturale

(E) = esuberanti

(S) = scarse

(t) = variazione tendenziale

(A) = adeguate

(N) = non si tengono

CONSUNTIVI II TRIMESTRE 2001

PROVINCIA DI TRIESTE

SETTORI	PRODUZIONE %		VENDITE %						NUOVI ORDINI %		PRODUZIONE ASSICURATA	OCCUPATI %
			TOTALE		ITALIA		ESTERO				n. giorni	
	(c)	(t)	(c)	(t)	(c)	(t)	(c)	(t)	(c)	(t)		(c)
Petrolio	nd	nd	nd	nd	nd	nd	nd	nd	nd	nd	nd	nd
Prod.I trasf. metalli	-4,0	76,0	12,0	87,0	11,9	86,0	13,0	100,0	8,0	72,0	33	-3,00
Estr.minerali non met.	nd	nd	nd	nd	nd	nd	nd	nd	nd	nd	nd	nd
Lav.minerali non met.	nd	nd	nd	nd	nd	nd	nd	nd	nd	nd	nd	nd
Ind. chimiche e affini	6,3	37,7	4,9	22,1	5,8	31,2	-4,5	-12,0	4,3	21,7	45	-1,60
- industrie chimiche	6,3	37,7	4,9	22,1	5,8	31,2	-4,5	-12,0	4,3	21,7	45	-1,60
- prod. fibre art. e sin.	nd	nd	nd	nd	nd	nd	nd	nd	nd	nd	nd	nd
Industrie meccaniche	11,9	86,6	80,7	98,8	171,7	103,3	53,7	97,5	19,3	75,8	363	1,20
- Costr. prodot. in met.	-2,9	-10,5	240,4	43,9	287,7	125,8	184,4	-7,8	77,3	22,0	40	0,00
- Costr.instal.macchine	nd	nd	nd	nd	nd	nd	nd	nd	nd	nd	nd	nd
- Macchine per ufficio	0,0	12,3	0,0	3,4	0,0	7,3	0,0	2,6	2,0	12,3	nd	6,80
- Mat.eletr.elettron.	17,9	126,8	30,0	125,8	33,3	83,9	30,0	132,0	0,0	99,8	364	-1,10
- Strum. prec. med.chir.	nd	nd	nd	nd	nd	nd	nd	nd	nd	nd	nd	nd
Mezzi di trasporto	nd	nd	nd	nd	nd	nd	nd	nd	nd	nd	nd	nd
- Costruz.autoveicoli	nd	nd	nd	nd	nd	nd	nd	nd	nd	nd	nd	nd
- Altri mezzi trasp.	nd	nd	nd	nd	nd	nd	nd	nd	nd	nd	nd	nd
Alimentari	7,0	-11,0	5,3	-9,0	5,3	-9,0	nd	nd	5,7	nd	77	0,00
- Alimentari di base	7,0	-11,0	5,3	-9,0	5,3	-9,0	nd	nd	5,7	nd	77	0,00
- Bevande e altri alim.	nd	nd	nd	nd	nd	nd	nd	nd	nd	nd	nd	nd
Industrie tessili	0,0	10,0	0,0	9,0	0,0	0,0	0,0	38,0	0,0	15,0	45	0,00
Pelli e cuoio	nd	nd	nd	nd	nd	nd	nd	nd	nd	nd	nd	nd
Calz.abbigl.bianc.casa	nd	nd	nd	nd	nd	nd	nd	nd	nd	nd	nd	nd
Legno, mobili in legno	0,1	3,0	1,1	3,0	1,6	4,0	0,0	0,0	-2,8	-5,0	50	-1,40
Carta, stampa, editoria	-10,1	-4,9	-4,3	-14,9	-1,9	-14,4	-5,0	-15,2	-19,4	-28,9	35	-0,40
Gomma e plastica	nd	nd	nd	nd	nd	nd	nd	nd	nd	nd	nd	nd
Manifatturiere diverse	nd	nd	nd	nd	nd	nd	nd	nd	nd	nd	nd	nd
T O T A L E	5,3	60,9	51,0	66,9	67,7	54,5	40,7	76,7	8,4	47,7	297	-0,10

(c) = variazione congiunturale

(t) = variazione tendenziale

CONSUNTIVI II TRIMESTRE 2001

PROVINCIA DI TRIESTE

SETTORI	PREZZI DEI MATERIALI %		PREZZI DEI PROD. FINITI %		SCORTE PRODOTTI FINITI (% risposte)				UTILIZZAZIONE IMPIANTI
	(c)	(t)	(c)	(t)	(E)	(A)	(S)	(N)	(%)
Petrolio	nd	nd	nd	nd	nd	nd	nd	nd	nd
Prod.I trasf. metalli	22,0	-4,0	0,0	11,0	0	100	0	0	8,0
Estr.minerali non met.	nd	nd	nd	nd	nd	nd	nd	nd	nd
Lav.minerali non met.	nd	nd	nd	nd	nd	nd	nd	nd	nd
Ind. chimiche e affini	0,0	3,3	0,0	3,3	0	100	0	0	92,3
- industrie chimiche	0,0	3,3	0,0	3,3	0	100	0	0	92,3
- prod. fibre art. e sin.	nd	nd	nd	nd	nd	nd	nd	nd	nd
Industrie meccaniche	0,2	1,2	0,0	-0,5	0	100	0	0	99,0
- Costr. prodot. in met.	0,0	3,0	0,0	-1,9	0	99	0	0	97,1
- Costr.instal.macchine	nd	nd	nd	nd	nd	nd	nd	nd	nd
- Macchine per ufficio	5,0	7,4	0,0	0,0	0	100	0	0	95,0
- Mat.eletr.elettron.	0,0	0,0	0,0	0,0	0	100	0	0	100,0
- Strum. prec. med.chir.	nd	nd	nd	nd	nd	nd	nd	nd	nd
Mezzi di trasporto	nd	nd	nd	nd	nd	nd	nd	nd	nd
- Costruz.autoveicoli	nd	nd	nd	nd	nd	nd	nd	nd	nd
- Altri mezzi trasp.	nd	nd	nd	nd	nd	nd	nd	nd	nd
Alimentari	3,3	6,0	1,7	9,0	0	0	0	100	64,3
- Alimentari di base	3,3	6,0	1,7	9,0	0	0	0	100	64,3
- Bevande e altri alim.	nd	nd	nd	nd	nd	nd	nd	nd	nd
Industrie tessili	0,0	10,0	10,0	10,0	0	100	0	0	90,0
Pelli e cuoio	nd	nd	nd	nd	nd	nd	nd	nd	nd
Calz.abbigl.bianc.casa	nd	nd	nd	nd	nd	nd	nd	nd	nd
Legno, mobili in legno	0,0	10,0	0,0	5,0	99	1	0	0	87,6
Carta, stampa, editoria	-9,6	3,1	-0,7	0,9	97	3	0	0	88,8
Gomma e plastica	nd	nd	nd	nd	nd	nd	nd	nd	nd
Manifatturiere diverse	nd	nd	nd	nd	nd	nd	nd	nd	nd
T O T A L E	-0,6	1,2	0,1	0,9	24	76	0	0	90,2

(c) = variazione congiunturale

(E) = esuberanti

(S) = scarse

(t) = variazione tendenziale

(A) = adeguate

(N) = non si tengono

CONSUNTIVI II TRIMESTRE 2001

PROVINCIA DI UDINE

SETTORI	PRODUZIONE %		VENDITE %						NUOVI ORDINI %		PRODUZIONE ASSICURATA	OCCUPATI %
			TOTALE		ITALIA		ESTERO				n. giorni	
	(c)	(t)	(c)	(t)	(c)	(t)	(c)	(t)	(c)	(t)		(c)
Petrolio	nd	nd	nd	nd	nd	nd	nd	nd	nd	nd	nd	nd
Prod.I trasf. metalli	5,9	21,9	4,0	17,9	-0,2	1,5	11,4	47,5	-11,9	-1,4	91	-0,20
Estr.minerali non met.	nd	nd	nd	nd	nd	nd	nd	nd	nd	nd	nd	nd
Lav.minerali non met.	-2,5	-2,2	36,5	7,0	10,6	6,6	37,0	7,3	13,8	-2,5	52	1,90
Ind. chimiche e affini	3,0	1,4	3,8	3,4	3,1	1,4	4,5	5,5	2,9	2,9	63	1,20
- industrie chimiche	3,0	1,4	3,8	3,4	3,1	1,4	4,5	5,5	2,9	2,9	63	1,20
- prod. fibre art. e sin.	nd	nd	nd	nd	nd	nd	nd	nd	nd	nd	nd	nd
Industrie meccaniche	0,6	2,6	0,9	1,3	3,2	7,4	0,2	-0,3	0,3	1,0	49	0,90
- Costr. prodot. in met.	2,1	5,1	5,3	4,9	7,1	9,1	3,1	-0,2	1,1	1,8	36	0,70
- Costr.instal.macchine	0,0	1,1	0,0	0,4	-0,2	3,2	0,0	0,0	0,0	0,8	25	0,70
- Macchine per ufficio	nd	nd	nd	nd	nd	nd	nd	nd	nd	nd	nd	nd
- Mat.eletr.elettron.	3,2	14,6	0,3	3,8	1,7	13,1	-1,9	-8,4	2,1	1,1	128	2,50
- Strum. prec. med.chir.	9,0	-6,0	9,0	6,0	9,0	6,0	nd	nd	0,0	0,0	20	-3,00
Mezzi di trasporto	0,0	0,0	0,0	0,0	0,0	0,0	0,0	0,0	0,0	0,0	90	0,00
- Costruz.autoveicoli	0,0	0,0	0,0	0,0	0,0	0,0	0,0	0,0	0,0	0,0	90	0,00
- Altri mezzi trasp.	nd	nd	nd	nd	nd	nd	nd	nd	nd	nd	nd	nd
Alimentari	-5,2	-3,9	4,9	0,3	3,0	0,9	23,1	-4,6	6,5	1,7	57	-1,90
- Alimentari di base	-6,3	-5,7	4,4	-0,8	1,9	-0,1	26,9	-6,9	6,7	1,1	58	-2,10
- Bevande e altri alim.	2,5	8,4	8,4	8,4	10,0	7,5	-27,0	26,0	5,1	5,9	55	0,00
Industrie tessili	1,1	11,1	-1,0	2,6	-1,1	2,9	0,0	0,0	1,1	2,1	20	-2,00
Pelli e cuoio	-6,0	17,0	-6,0	17,0	-6,0	17,0	nd	nd	-10,0	0,0	60	10,00
Calz.abbigl.bianc.casa	0,0	0,0	0,0	0,0	0,0	0,0	0,0	0,0	0,0	0,0	10	0,00
Legno, mobili in legno	9,3	-1,1	10,5	1,0	10,4	3,1	10,8	-1,9	5,8	0,3	58	0,50
Carta, stampa, editoria	-3,3	-11,5	7,5	-9,0	13,6	-6,4	-9,5	-15,8	9,9	-3,5	22	-1,00
Gomma e plastica	2,3	8,3	7,3	16,7	2,5	10,7	17,1	28,6	-6,7	6,7	87	3,80
Manifatturiere diverse	nd	nd	nd	nd	nd	nd	nd	nd	nd	nd	nd	nd
T O T A L E	2,8	2,9	4,8	2,9	5,8	2,4	3,6	3,5	1,2	0,2	59	0,60

(c) = variazione congiunturale

(t) = variazione tendenziale

CONSUNTIVI II TRIMESTRE 2001

PROVINCIA DI UDINE

SETTORI	PREZZI DEI MATERIALI %		PREZZI DEI PROD. FINITI %		SCORTE PRODOTTI FINITI (% risposte)				UTILIZZAZIONE IMPIANTI
	(c)	(t)	(c)	(t)	(E)	(A)	(S)	(N)	(%)
Petrolio	nd	nd	nd	nd	nd	nd	nd	nd	nd
Prod.I trasf. metalli	1,0	7,5	2,9	4,4	0	87	1	12	87,5
Estr.minerali non met.	nd	nd	nd	nd	nd	nd	nd	nd	nd
Lav.minerali non met.	2,3	3,3	2,4	4,1	33	45	21	0	83,8
Ind. chimiche e affini	0,1	1,6	2,1	4,3	1	99	0	0	92,4
- industrie chimiche	0,1	1,6	2,1	4,3	1	99	0	0	92,4
- prod. fibre art. e sin.	nd	nd	nd	nd	nd	nd	nd	nd	nd
Industrie meccaniche	-0,3	0,1	-0,3	0,0	4	90	3	3	92,1
- Costr. prodot. in met.	-1,3	-0,6	-2,3	-0,2	0	79	12	10	86,1
- Costr.instal.macchine	0,0	0,4	0,0	0,3	3	94	2	1	95,1
- Macchine per ufficio	nd	nd	nd	nd	nd	nd	nd	nd	nd
- Mat.eletr.elettron.	-1,4	-2,1	0,1	-2,8	30	69	1	0	72,0
- Strum. prec. med.chir.	0,0	0,0	0,0	0,0	0	0	0	100	85,0
Mezzi di trasporto	5,0	20,0	1,0	3,0	0	100	0	0	85,0
- Costruz.autoveicoli	5,0	20,0	1,0	3,0	0	100	0	0	85,0
- Altri mezzi trasp.	nd	nd	nd	nd	nd	nd	nd	nd	nd
Alimentari	4,9	4,1	1,4	1,4	2	79	0	19	65,5
- Alimentari di base	5,6	4,2	1,6	1,3	0	78	0	22	67,6
- Bevande e altri alim.	0,0	3,4	0,0	2,5	16	84	0	0	51,6
Industrie tessili	-1,6	1,6	0,0	2,1	79	21	0	0	73,9
Pelli e cuoio	0,0	10,0	0,0	3,0	0	100	0	0	90,0
Calz.abbigl.bianc.casa	0,0	0,0	0,0	5,0	0	100	0	0	90,0
Legno, mobili in legno	0,6	2,6	0,5	1,2	57	9	12	23	81,1
Carta, stampa, editoria	-16,8	-21,0	-2,7	4,1	71	29	0	1	90,5
Gomma e plastica	2,0	0,0	1,7	1,7	0	0	33	67	70,0
Manifatturiere diverse	nd	nd	nd	nd	nd	nd	nd	nd	nd
T O T A L E	-1,0	0,7	0,4	1,8	22	65	5	9	87,6

(c) = variazione congiunturale

(E) = esuberanti

(S) = scarse

(t) = variazione tendenziale

(A) = adeguate

(N) = non si tengono

PREVISIONI III TRIMESTRE 2001 (% RISPOSTE)

PROVINCIA DI GORIZIA

SETTORI	PRODUZIONE			DOMANDA INTERNA			DOMANDA ESTERA			OCCUPAZIONE		
	+	=	-	+	=	-	+	=	-	+	=	-
Petrolio	nd	nd	nd	nd	nd	nd	nd	nd	nd	nd	nd	nd
Prod.l trasf. metalli	nd	nd	nd	nd	nd	nd	nd	nd	nd	nd	nd	nd
Estr.minerali non met.	nd	nd	nd	nd	nd	nd	nd	nd	nd	nd	nd	nd
Lav.minerali non met.	nd	nd	nd	nd	nd	nd	nd	nd	nd	nd	nd	nd
Ind. chimiche e affini	nd	nd	nd	nd	nd	nd	nd	nd	nd	nd	nd	nd
- industrie chimiche	nd	nd	nd	nd	nd	nd	nd	nd	nd	nd	nd	nd
- prod.fibre art. e sin.	nd	nd	nd	nd	nd	nd	nd	nd	nd	nd	nd	nd
Industrie meccaniche	15	62	23	17	24	59	11	88	2	15	81	5
- Costr. prodot. in met.	35	11	54	29	12	59	85	3	12	35	54	11
- Costr.instal macchine	0	100	0	0	100	0	0	100	0	0	100	0
- Macchine per ufficio	nd	nd	nd	nd	nd	nd	nd	nd	nd	nd	nd	nd
- Mat.eletr.elettron.	0	100	0	0	0	100	0	100	0	0	100	0
- Strum. prec. med.chir.	nd	nd	nd	nd	nd	nd	nd	nd	nd	nd	nd	nd
Mezzi di trasporto	0	100	0	0	100	0	0	100	0	0	100	0
- Costruz.autoveicoli	0	100	0	0	100	0	0	100	0	0	100	0
- Altri mezzi trasp.	nd	nd	nd	nd	nd	nd	nd	nd	nd	nd	nd	nd
Alimentari	0	100	0	0	100	0	100	0	0	0	100	0
- Alimentari di base	nd	nd	nd	nd	nd	nd	nd	nd	nd	nd	nd	nd
- Bevande e altri alim.	0	100	0	0	100	0	100	0	0	0	100	0
Industrie tessili	nd	nd	nd	nd	nd	nd	nd	nd	nd	nd	nd	nd
Pelli e cuoio	nd	nd	nd	nd	nd	nd	nd	nd	nd	nd	nd	nd
Calz.abbigl.bianc.casa	nd	nd	nd	nd	nd	nd	nd	nd	nd	nd	nd	nd
Legno, mobili in legno	100	0	0	0	100	0	100	0	0	0	100	0
Carta, stampa, editoria	nd	nd	nd	nd	nd	nd	nd	nd	nd	nd	nd	nd
Gomma e plastica	nd	nd	nd	nd	nd	nd	nd	nd	nd	nd	nd	nd
Manifatturiere diverse	nd	nd	nd	nd	nd	nd	nd	nd	nd	nd	nd	nd
T O T A L E	17	74	10	8	66	26	33	66	1	6	92	2

PREVISIONI III TRIMESTRE 2001 (% RISPOSTE)

PROVINCIA DI PORDENONE

SETTORI	PRODUZIONE			DOMANDA INTERNA			DOMANDA ESTERA			OCCUPAZIONE		
	+	=	-	+	=	-	+	=	-	+	=	-
Petrolio	nd	nd	nd	nd	nd	nd	nd	nd	nd	nd	nd	nd
Prod.l trasf. metalli	nd	nd	nd	nd	nd	nd	nd	nd	nd	nd	nd	nd
Estr.minerali non met.	0	100	0	0	100	0	0	100	0	0	100	0
Lav.minerali non met.	0	100	0	0	100	0	0	100	0	39	61	0
Ind. chimiche e affini	nd	nd	nd	nd	nd	nd	nd	nd	nd	nd	nd	nd
- industrie chimiche	nd	nd	nd	nd	nd	nd	nd	nd	nd	nd	nd	nd
- prod.fibre art. e sin.	nd	nd	nd	nd	nd	nd	nd	nd	nd	nd	nd	nd
Industrie meccaniche	62	26	12	92	8	0	49	42	9	58	42	0
- Costr. prodot. in met.	81	19	0	84	16	0	77	0	23	81	19	0
- Costr.instal macchine	52	30	18	97	3	0	31	69	0	39	61	0
- Macchine per ufficio	nd	nd	nd	nd	nd	nd	nd	nd	nd	nd	nd	nd
- Mat.eletr.elettron.	nd	nd	nd	nd	nd	nd	nd	nd	nd	nd	nd	nd
- Strum. prec. med.chir.	nd	nd	nd	nd	nd	nd	nd	nd	nd	nd	nd	nd
Mezzi di trasporto	nd	nd	nd	nd	nd	nd	nd	nd	nd	nd	nd	nd
- Costruz.autoveicoli	nd	nd	nd	nd	nd	nd	nd	nd	nd	nd	nd	nd
- Altri mezzi trasp.	nd	nd	nd	nd	nd	nd	nd	nd	nd	nd	nd	nd
Alimentari	100	0	0	100	0	0	75	25	0	0	100	0
- Alimentari di base	100	0	0	100	0	0	75	25	0	0	100	0
- Bevande e altri alim.	nd	nd	nd	nd	nd	nd	nd	nd	nd	nd	nd	nd
Industrie tessili	nd	nd	nd	nd	nd	nd	nd	nd	nd	nd	nd	nd
Pelli e cuoio	0	100	0	0	100	0	0	100	0	0	100	0
Calz.abbigl.bianc.casa	nd	nd	nd	nd	nd	nd	nd	nd	nd	nd	nd	nd
Legno, mobili in legno	nd	nd	nd	nd	nd	nd	nd	nd	nd	nd	nd	nd
Carta, stampa, editoria	0	88	12	0	88	12	0	100	0	0	100	0
Gomma e plastica	nd	nd	nd	nd	nd	nd	nd	nd	nd	nd	nd	nd
Manifatturiere diverse	nd	nd	nd	nd	nd	nd	nd	nd	nd	nd	nd	nd
T O T A L E	58	31	10	79	21	0	49	42	9	52	48	0

PREVISIONI III TRIMESTRE 2001 (% RISPOSTE)

PROVINCIA DI TRIESTE

SETTORI	PRODUZIONE			DOMANDA INTERNA			DOMANDA ESTERA			OCCUPAZIONE		
	+	=	-	+	=	-	+	=	-	+	=	-
Petrolio	nd	nd	nd	nd	nd	nd	nd	nd	nd	nd	nd	nd
Prod.l trasf. metalli	0	100	0	0	100	0	0	100	0	0	100	0
Estr.minerali non met.	nd	nd	nd	nd	nd	nd	nd	nd	nd	nd	nd	nd
Lav.minerali non met.	nd	nd	nd	nd	nd	nd	nd	nd	nd	nd	nd	nd
Ind. chimiche e affini	17	83	0	77	23	0	100	0	0	55	38	7
- industrie chimiche	17	83	0	77	23	0	100	0	0	55	38	7
- prod.fibre art. e sin.	nd	nd	nd	nd	nd	nd	nd	nd	nd	nd	nd	nd
Industrie meccaniche	6	94	0	1	99	0	5	94	0	0	100	0
- Costr. prodot. in met.	0	99	1	0	100	0	0	98	2	0	100	0
- Costr.instal macchine	nd	nd	nd	nd	nd	nd	nd	nd	nd	nd	nd	nd
- Macchine per ufficio	100	0	0	24	76	0	92	9	0	0	100	0
- Mat.eletr.elettron.	0	100	0	0	100	0	0	100	0	0	100	0
- Strum. prec. med.chir.	nd	nd	nd	nd	nd	nd	nd	nd	nd	nd	nd	nd
Mezzi di trasporto	nd	nd	nd	nd	nd	nd	nd	nd	nd	nd	nd	nd
- Costruz.autoveicoli	nd	nd	nd	nd	nd	nd	nd	nd	nd	nd	nd	nd
- Altri mezzi trasp.	nd	nd	nd	nd	nd	nd	nd	nd	nd	nd	nd	nd
Alimentari	57	43	0	0	100	0	nd	nd	nd	57	0	43
- Alimentari di base	57	43	0	0	100	0	nd	nd	nd	57	0	43
- Bevande e altri alim.	nd	nd	nd	nd	nd	nd	nd	nd	nd	nd	nd	nd
Industrie tessili	0	100	0	0	100	0	100	0	0	0	100	0
Pelli e cuoio	nd	nd	nd	nd	nd	nd	nd	nd	nd	nd	nd	nd
Calz.abbigl.bianc.casa	nd	nd	nd	nd	nd	nd	nd	nd	nd	nd	nd	nd
Legno, mobili in legno	0	100	0	0	1	99	0	0	100	0	100	0
Carta, stampa, editoria	3	1	96	5	3	93	1	0	99	0	100	0
Gomma e plastica	nd	nd	nd	nd	nd	nd	nd	nd	nd	nd	nd	nd
Manifatturiere diverse	nd	nd	nd	nd	nd	nd	nd	nd	nd	nd	nd	nd
T O T A L E	5	73	22	10	60	30	6	74	21	3	97	0

PREVISIONI III TRIMESTRE 2001 (% RISPOSTE)

PROVINCIA DI UDINE

SETTORI	PRODUZIONE			DOMANDA INTERNA			DOMANDA ESTERA			OCCUPAZIONE		
	+	=	-	+	=	-	+	=	-	+	=	-
Petrolio	nd	nd	nd	nd	nd	nd	nd	nd	nd	nd	nd	nd
Prod.l trasf. metalli	7	90	3	26	72	2	36	64	0	0	100	0
Estr.minerali non met.	nd	nd	nd	nd	nd	nd	nd	nd	nd	nd	nd	nd
Lav.minerali non met.	33	67	0	63	7	30	100	0	0	33	58	9
Ind. chimiche e affini	99	1	0	94	5	1	100	1	0	74	26	0
- industrie chimiche	99	1	0	94	5	1	100	1	0	74	26	0
- prod.fibre art. e sin.	nd	nd	nd	nd	nd	nd	nd	nd	nd	nd	nd	nd
Industrie meccaniche	6	90	4	16	67	17	3	94	3	4	90	6
- Costr. prodot. in met.	32	56	12	29	64	7	18	79	4	21	55	24
- Costr.instal macchine	1	99	0	9	80	11	2	96	2	1	99	0
- Macchine per ufficio	nd	nd	nd	nd	nd	nd	nd	nd	nd	nd	nd	nd
- Mat.eletr.elettron.	2	65	33	4	41	55	0	67	33	2	70	28
- Strum. prec. med.chir.	0	100	0	0	100	0	nd	nd	nd	0	100	0
Mezzi di trasporto	0	100	0	0	100	0	0	100	0	0	100	0
- Costruz.autoveicoli	0	100	0	0	100	0	0	100	0	0	100	0
- Altri mezzi trasp.	nd	nd	nd	nd	nd	nd	nd	nd	nd	nd	nd	nd
Alimentari	24	16	60	23	75	2	36	64	0	0	53	47
- Alimentari di base	27	19	54	26	74	0	39	62	0	0	46	54
- Bevande e altri alim.	0	0	100	0	83	17	0	100	0	0	100	0
Industrie tessili	21	79	0	100	0	0	0	100	0	0	100	0
Pelli e cuoio	0	0	100	0	0	100	nd	nd	nd	0	100	0
Calz.abbigl.bianc.casa	0	100	0	0	100	0	0	100	0	0	100	0
Legno, mobili in legno	23	63	15	16	79	5	51	48	2	2	97	1
Carta, stampa, editoria	45	55	0	20	80	0	27	73	0	0	100	0
Gomma e plastica	33	67	0	36	0	64	100	0	0	33	67	0
Manifatturiere diverse	nd	nd	nd	nd	nd	nd	nd	nd	nd	nd	nd	nd
T O T A L E	21	71	8	26	66	9	24	74	2	8	88	4

L'indagine congiunturale II trimestre 2001
MONOGRAFIA
Occupazione 2000

REGIONE FRIULI-VENEZIA GIULIA – DATI DEL COLLOCAMENTO ANNI 1997-2000

- [REGIONE FRIULI-VENEZIA GIULIA – DATI DEL COLLOCAMENTO ANNI 1997-2000](#)
- [GRAFICO TOTALE](#)
- [GRAFICO AGRICOLTURA](#)
- [GRAFICO INDUSTRIA](#)
- [GRAFICO ALTRE ATTIVITA'](#)
- [GRAFICO PUBBLICA AMMINISTRAZIONE](#)
- [PROVINCIA DI GORIZIA – DATI DEL COLLOCAMENTO ANNI 1997-2000](#)
- [PROVINCIA DI PORDENONE – DATI DEL COLLOCAMENTO ANNI 1997-2000](#)
- [PROVINCIA DI TRIESTE – DATI DEL COLLOCAMENTO ANNI 1997-2000](#)
- [PROVINCIA DI UDINE – DATI DEL COLLOCAMENTO ANNI 1997-2000](#)

[CASSA INTEGRAZIONE GUADAGNI: ORE AUTORIZZATE NEL F.-V.G. – ANNI 1995-2000](#)

ORE AUTORIZZATE DI INTEGRAZIONE SALARIALE PER ATTIVITA' ECONOMICHE

[NEL FRIULI-VENEZIA GIULIA – RIEPILOGO PER SEMESTRE – ANNO 2000](#)

[NEL FRIULI-VENEZIA GIULIA – RIEPILOGO PER ANNO](#)

[NEL FRIULI-VENEZIA GIULIA – GRAFICO RIEPILOGO PER ANNO](#)

[IN ITALIA – RIEPILOGO PER ANNO – GESTIONE ORDINARIA](#)

[IN ITALIA – RIEPILOGO PER ANNO – GESTIONE STRAORDINARIA](#)

[IN ITALIA – RIEPILOGO PER ANNO – TOTALE](#)

[IN ITALIA – RIEPILOGO PER ANNO](#)

[IN ITALIA – GRAFICO RIEPILOGO PER ANNO](#)

[CONFRONTO DATI STORICI FRIULI-VENEZIA GIULIA – ITALIA](#)

[CONFRONTO DATI STORICI FRIULI-VENEZIA GIULIA – ITALIA – GRAFICO NUMERI INDICE](#)

REGIONE FRIULI-VENEZIA GIULIA - DATI DEL COLLOCAMENTO ANNI 1997-2000

Fonte dati: REGIONE AUTONOMA FRIULI-VENEZIA GIULIA Agenzia Regionale per l'Impiego Elaborazione: Sofi S.r.l. - Trieste

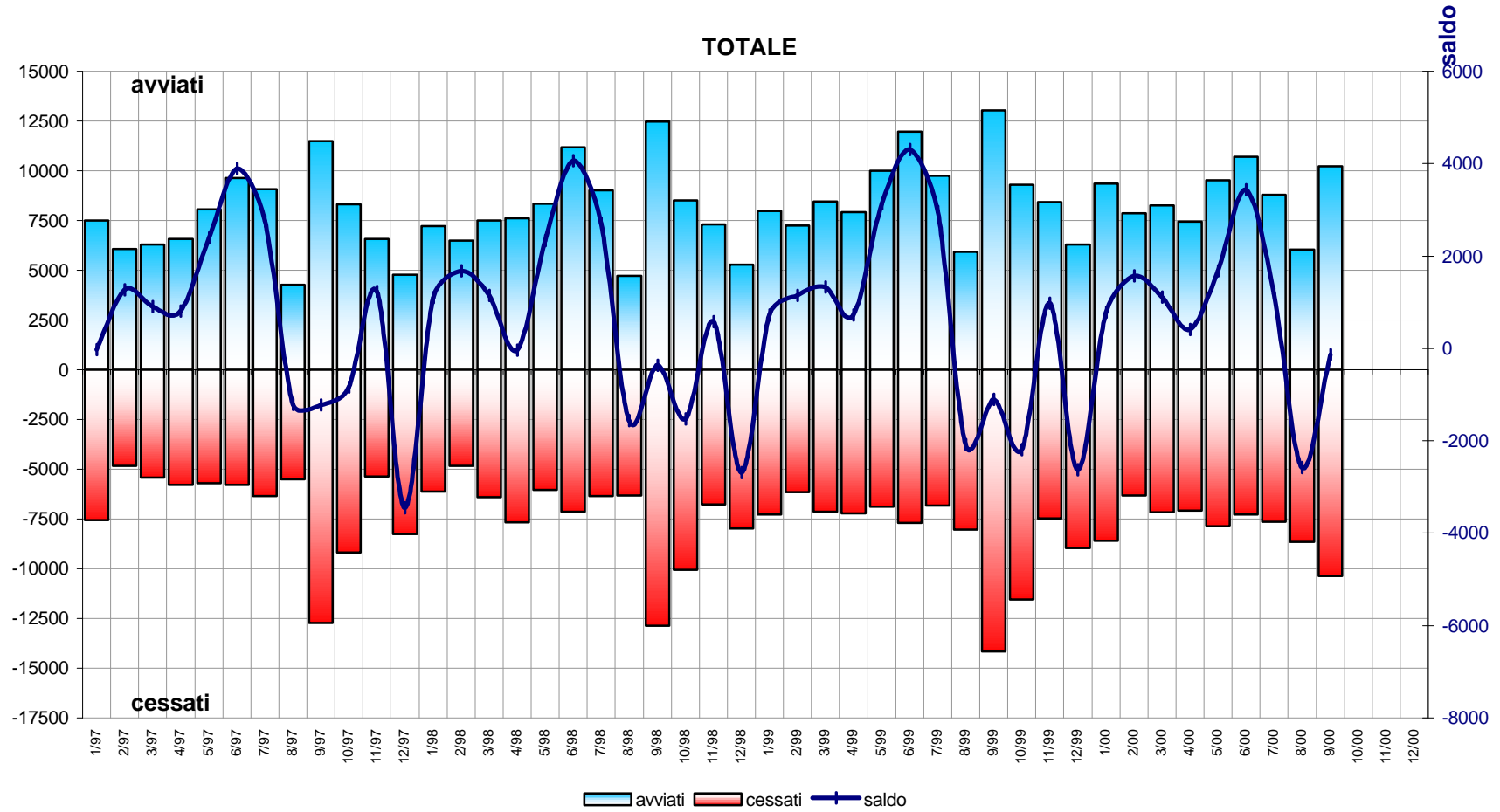

REGIONE FRIULI-VENEZIA GIULIA - DATI DEL COLLOCAMENTO ANNI 1997-2000

Fonte dati: REGIONE AUTONOMA FRIULI-VENEZIA GIULIA Agenzia Regionale per l'Impiego Elaborazione: Sofi S.r.l. - Trieste

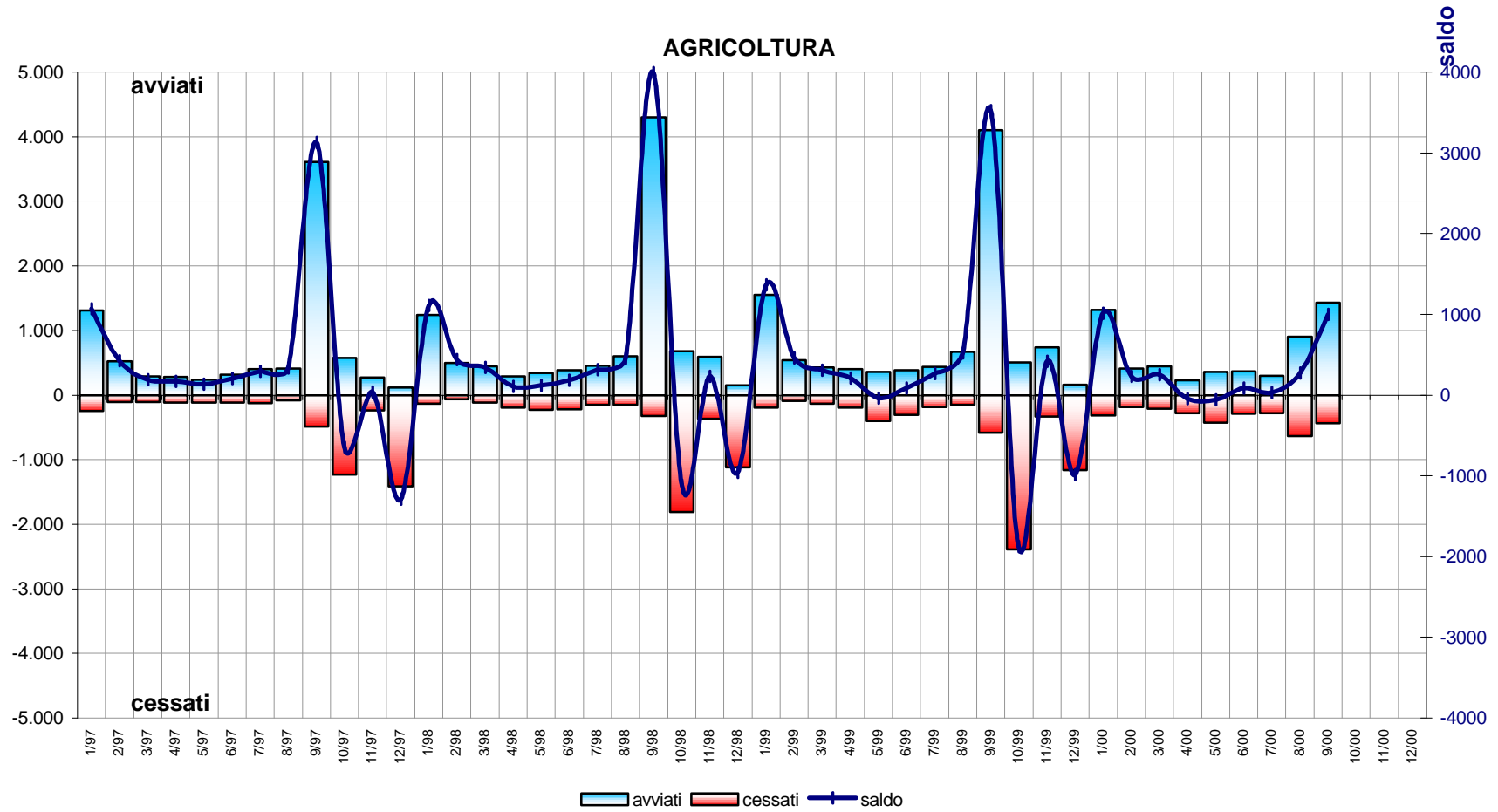

REGIONE FRIULI-VENEZIA GIULIA - DATI DEL COLLOCAMENTO ANNI 1997-2000

Fonte dati: REGIONE AUTONOMA FRIULI-VENEZIA GIULIA Agenzia Regionale per l'Impiego Elaborazione: Sofi S.r.l. - Trieste

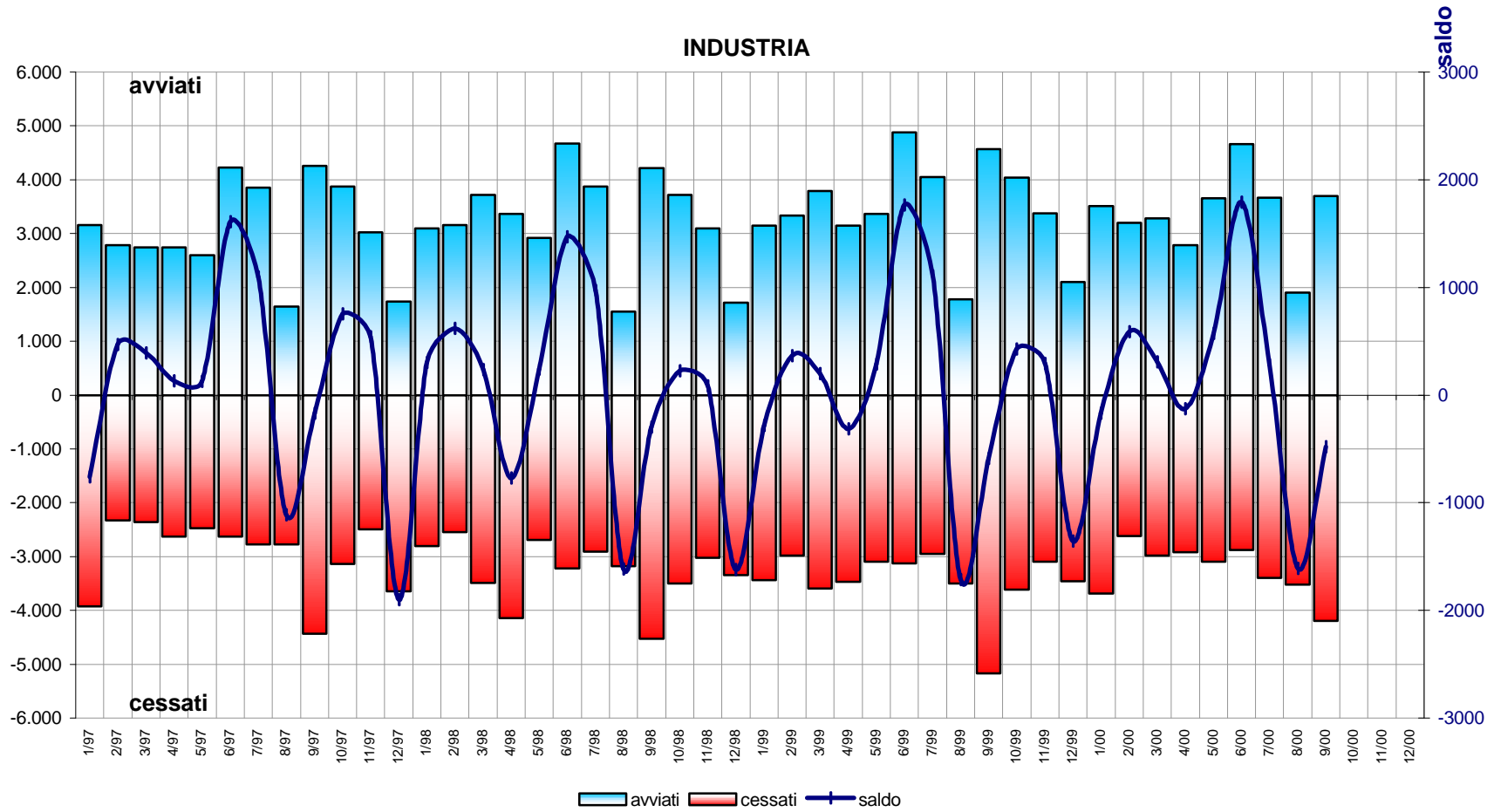

REGIONE FRIULI-VENEZIA GIULIA - DATI DEL COLLOCAMENTO ANNI 1997-2000

Fonte dati: REGIONE AUTONOMA FRIULI-VENEZIA GIULIA Agenzia Regionale per l'Impiego Elaborazione: Sofi S.r.l. - Trieste

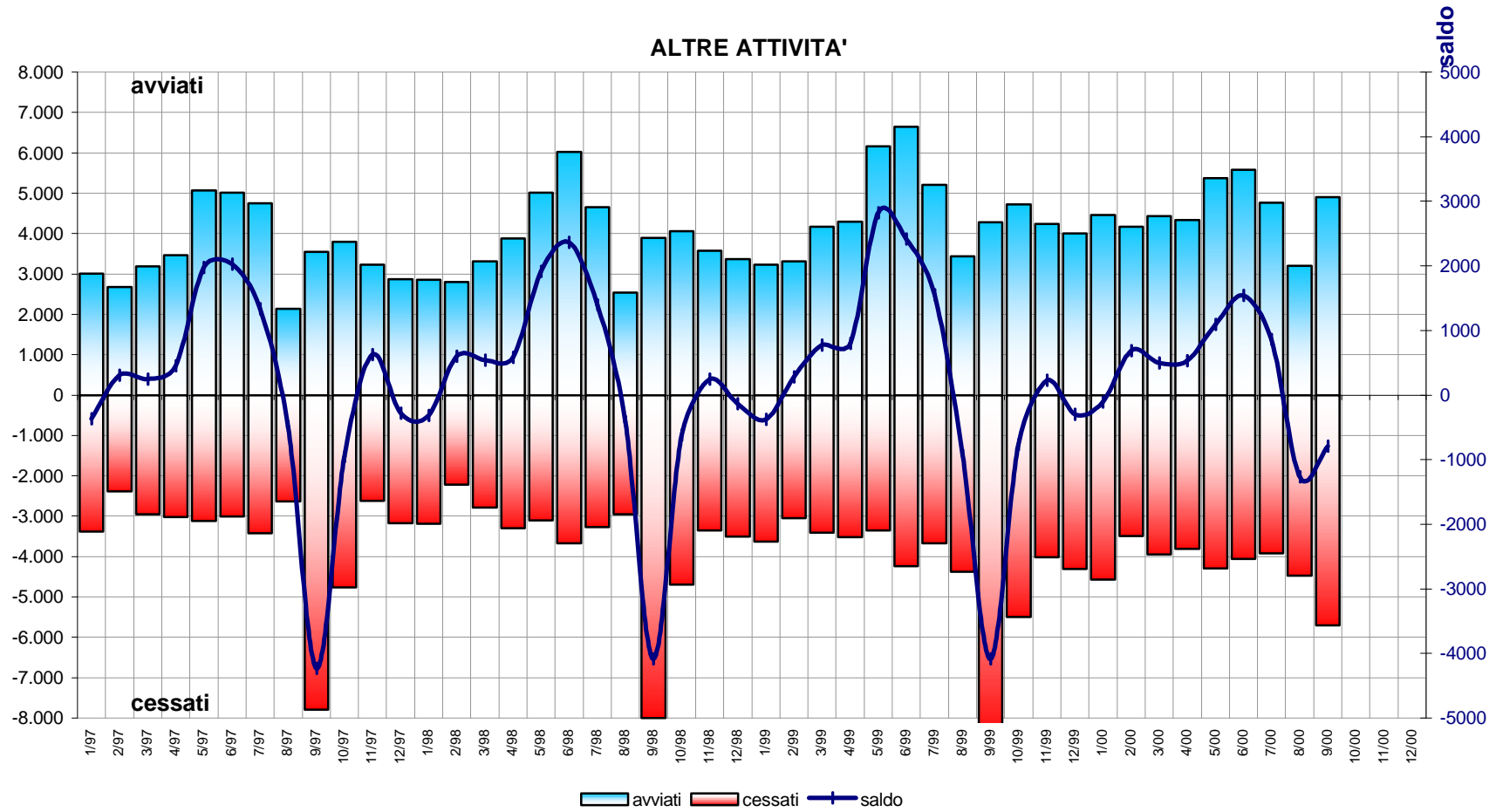

REGIONE FRIULI-VENEZIA GIULIA - DATI DEL COLLOCAMENTO ANNI 1997-2000

Fonte dati: REGIONE AUTONOMA FRIULI-VENEZIA GIULIA Agenzia Regionale per l'Impiego Elaborazione: Sofi S.r.l. - Trieste

PUBBLICA AMMINISTRAZIONE

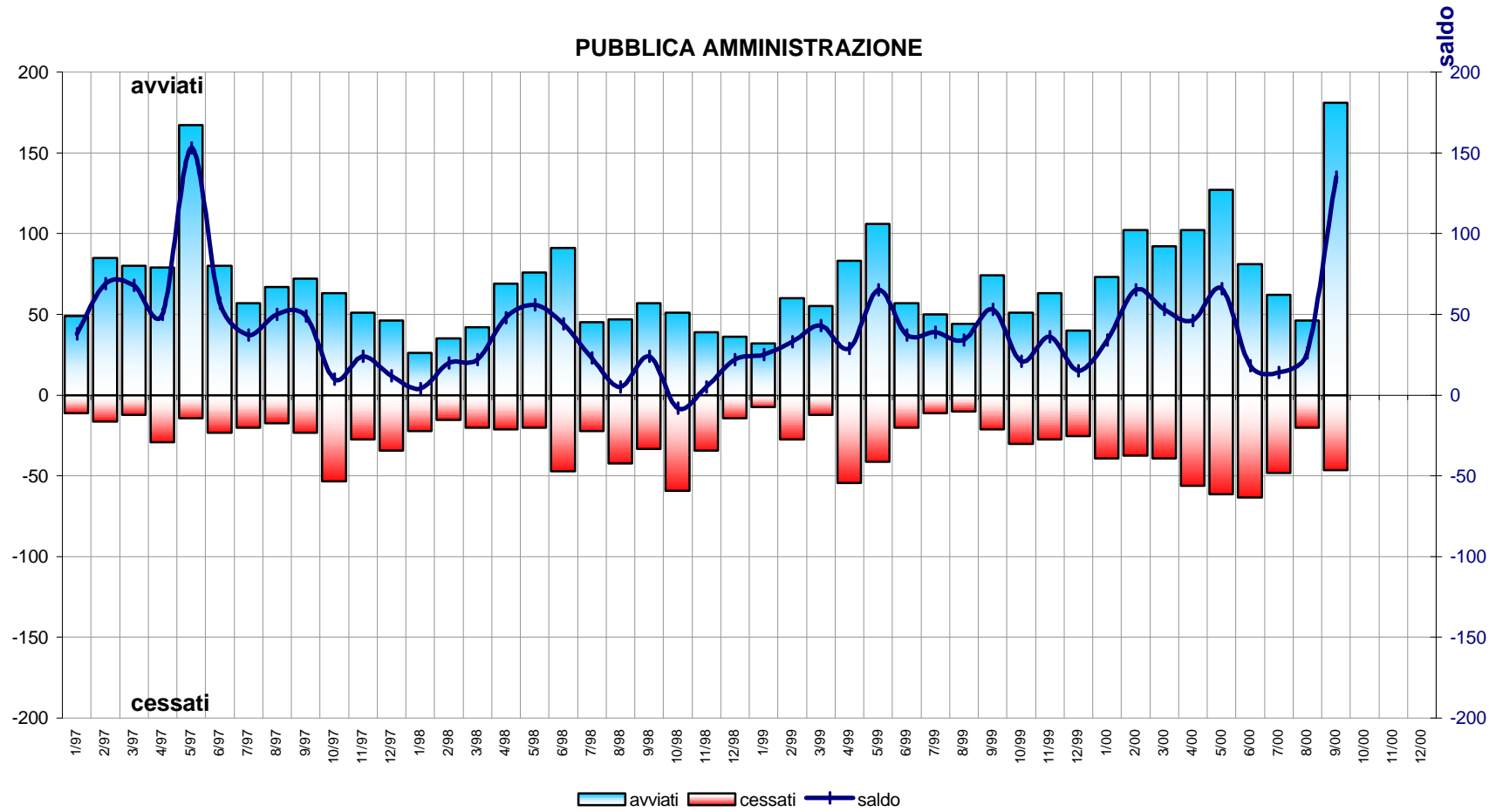

PROVINCIA DI GORIZIA
DATI DEL COLLOCAMENTO ANNI 1997-2000

Fonte dati: REGIONE AUTONOMA FRIULI-VENEZIA GIULIA Agenzia Regionale per l'Impiego Elaborazione: Sofi S.r.l. - Trieste

1997	Agricoltura		Industria		Altre Attività		P.A.		TOTALE		SALDO
	avv.	cess.	avv.	cess.	avv.	cess.	avv.	cess.	avv.	cess.	
GENNAIO	93	23	363	343	413	432	15	4	884	802	82
FEBBRAIO	33	5	326	215	415	242	6	1	780	463	317
MARZO	34	10	274	273	464	313	19	6	791	602	189
APRILE	28	11	373	378	512	358	24	5	937	752	185
MAGGIO	12	5	333	377	645	303	19	3	1.009	688	321
GIUGNO	38	17	507	313	774	320	9	6	1.328	656	672
LUGLIO	48	18	519	310	525	332	14	7	1.106	667	439
AGOSTO	22	6	285	269	253	275	12	4	572	554	18
SETTEMBRE	686	93	714	449	381	1.138	18	1	1.799	1.681	118
OTTOBRE	140	45	543	397	390	741	14	5	1.087	1.188	-101
NOVEMBRE	53	11	460	305	355	389	26	2	894	707	187
DICEMBRE	23	872	241	628	308	316	11	8	583	1.824	-1.241
TOTALE	1.210	1.116	4.938	4.257	5.435	5.159	187	52	11.770	10.584	1.186
SALDO	94		681		276		135		1.186		

1998	Agricoltura		Industria		Altre Attività		P.A.		TOTALE		SALDO
	avv.	cess.	avv.	cess.	avv.	cess.	avv.	cess.	avv.	cess.	
GENNAIO	116	7	454	302	325	341	13	8	908	658	250
FEBBRAIO	43	2	516	332	401	273	6	6	966	613	353
MARZO	64	21	541	414	500	261	10	7	1.115	703	412
APRILE	25	32	437	494	623	273	13	5	1.098	804	294
MAGGIO	30	2	114	114	205	120	4	0	353	236	117
GIUGNO	80	24	489	478	879	317	14	9	1.462	828	634
LUGLIO	53	14	581	417	556	321	11	7	1.201	759	442
AGOSTO	54	28	374	390	275	301	11	2	714	721	-7
SETTEMBRE	1.051	60	603	487	436	1.171	10	6	2.100	1.724	376
OTTOBRE	32	307	605	452	461	907	8	10	1.106	1.676	-570
NOVEMBRE	40	29	499	453	417	481	4	10	960	973	-13
DICEMBRE	31	60	282	393	284	295	6	2	603	750	-147
TOTALE	1.619	586	5.495	4.726	5.362	5.061	110	72	12.586	10.445	2.141
SALDO	1.033		769		301		38		2.141		

1999	Agricoltura		Industria		Altre Attività		P.A.		TOTALE		SALDO
	avv.	cess.	avv.	cess.	avv.	cess.	avv.	cess.	avv.	cess.	
GENNAIO	105	10	470	436	339	373	4	0	918	819	99
FEBBRAIO	65	11	537	471	359	291	3	5	964	778	186
MARZO	44	15	558	533	573	275	16	2	1.191	825	366
APRILE	36	13	390	492	666	325	11	2	1.103	832	271
MAGGIO	41	7	385	450	874	346	21	4	1.321	807	514
GIUGNO	48	18	480	428	891	378	13	2	1.432	826	606
LUGLIO	46	16	483	426	619	410	4	2	1.152	854	298
AGOSTO	90	19	358	448	369	340	6	0	823	807	16
SETTEMBRE	884	133	637	512	471	1.192	11	10	2.003	1.847	156
OTTOBRE	21	334	560	482	475	1.001	6	3	1.062	1.820	-758
NOVEMBRE	46	55	451	452	566	656	4	1	1.067	1.164	-97
DICEMBRE	16	93	264	421	381	407	3	0	664	921	-257
TOTALE	1.442	724	5.573	5.551	6.583	5.994	102	31	13.700	12.300	1.400
SALDO	718		22		589		71		1.400		

2000	Agricoltura		Industria		Altre Attività		P.A.		TOTALE		SALDO
	avv.	cess.	avv.	cess.	avv.	cess.	avv.	cess.	avv.	cess.	
GENNAIO	118	101	441	460	532	484	7	1	1.098	1.046	52
FEBBRAIO	62	88	478	381	472	359	23	2	1.035	830	205
MARZO	62	91	443	439	639	397	20	2	1.164	929	235
APRILE	44	87	402	408	823	370	18	1	1.287	866	421
MAGGIO	19	41	426	471	848	450	18	13	1.311	975	336
GIUGNO	36	26	501	470	1.040	471	14	11	1.591	978	613
LUGLIO	41	19	642	734	683	418	30	22	1.396	1.193	203
AGOSTO	105	20	450	415	505	547	10	2	1.070	984	86
SETTEMBRE	105	74	684	545	486	1.334	17	9	1.292	1.962	-670
OTTOBRE									0	0	0
NOVEMBRE									0	0	0
DICEMBRE									0	0	0
TOTALE	592	547	4.467	4.323	6.028	4.830	157	63	11.244	9.763	1.481
SALDO	45		144		1.198		94		1.481		

PROVINCIA DI PORDENONE
DATI DEL COLLOCAMENTO ANNI 1997-2000

Fonte dati: REGIONE AUTONOMA FRIULI-VENEZIA GIULIA Agenzia Regionale per l'Impiego Elaborazione: Sofi S.r.l. - Trieste

1997	Agricoltura		Industria		Altre Attività		P.A.		TOTALE		SALDO
	avv.	cess.	avv.	cess.	avv.	cess.	avv.	cess.	avv.	cess.	
GENNAIO	621	59	961	1.205	431	610	3	0	2.016	1.874	142
FEBBRAIO	259	49	904	731	410	383	10	2	1.583	1.165	418
MARZO	87	20	950	694	523	534	12	3	1.572	1.251	321
APRILE	66	29	850	746	447	473	5	4	1.368	1.252	116
MAGGIO	95	65	808	705	410	535	6	1	1.319	1.306	13
GIUGNO	65	17	1.509	703	509	488	9	2	2.092	1.210	882
LUGLIO	152	35	1.127	815	490	474	4	0	1.773	1.324	449
AGOSTO	179	19	465	882	240	319	12	2	896	1.222	-326
SETTEMBRE	1.310	99	1.574	1.524	737	685	4	4	3.625	2.312	1.313
OTTOBRE	230	497	1.237	904	605	577	9	1	2.081	1.979	102
NOVEMBRE	123	144	989	811	759	384	7	0	1.878	1.339	539
DICEMBRE	50	180	543	730	470	509	7	1	1.070	1.420	-350
TOTALE	3.237	1.213	11.917	10.450	6.031	5.971	88	20	21.273	17.654	3.619
SALDO	2.024		1.467		60		68		3.619		

1998	Agricoltura		Industria		Altre Attività		P.A.		TOTALE		SALDO
	avv.	cess.	avv.	cess.	avv.	cess.	avv.	cess.	avv.	cess.	
GENNAIO	526	32	996	783	601	452	3	0	2.126	1.267	859
FEBBRAIO	172	25	938	787	524	364	4	0	1.638	1.176	462
MARZO	164	36	1.232	1.230	568	495	13	3	1.977	1.764	213
APRILE	91	90	1.076	1.417	470	528	6	0	1.643	2.035	-392
MAGGIO	144	183	1.028	998	481	413	3	1	1.656	1.595	61
GIUGNO	119	127	1.740	973	644	512	8	1	2.511	1.613	898
LUGLIO	161	74	1.247	1.019	605	441	12	1	2.025	1.535	490
AGOSTO	215	67	316	1.140	297	391	2	5	830	1.603	-773
SETTEMBRE	1.402	79	1.606	1.462	764	594	8	4	3.780	2.139	1.641
OTTOBRE	347	652	1.295	1.287	808	544	8	1	2.458	2.484	-26
NOVEMBRE	431	158	940	938	596	410	1	2	1.968	1.508	460
DICEMBRE	75	644	564	1.010	541	530	12	0	1.192	2.184	-992
TOTALE	3.847	2.167	12.978	13.044	6.899	5.674	80	18	23.804	20.903	2.901
SALDO	1.680		-66		1.225		62		2.901		

1999	Agricoltura		Industria		Altre Attività		P.A.		TOTALE		SALDO
	avv.	cess.	avv.	cess.	avv.	cess.	avv.	cess.	avv.	cess.	
GENNAIO	796	44	1.004	1.011	586	530	7	1	2.393	1.586	807
FEBBRAIO	230	48	1.067	1.015	661	563	22	0	1.980	1.626	354
MARZO	175	55	1.144	1.279	785	619	14	0	2.118	1.953	165
APRILE	163	125	935	1.009	681	648	16	2	1.795	1.784	11
MAGGIO	141	325	977	908	797	648	3	0	1.918	1.881	37
GIUGNO	104	211	1.839	957	943	729	7	0	2.893	1.897	996
LUGLIO	138	111	1.271	903	883	641	6	2	2.298	1.657	641
AGOSTO	325	69	401	1.060	636	836	4	1	1.366	1.966	-600
SETTEMBRE	1.367	169	1.599	1.692	1.017	980	11	0	3.994	2.841	1.153
OTTOBRE	250	990	1.362	1.231	1.082	789	12	0	2.706	3.010	-304
NOVEMBRE	548	170	1.163	1.013	951	717	10	0	2.672	1.900	772
DICEMBRE	80	586	747	1.042	884	973	7	2	1.718	2.603	-885
TOTALE	4.317	2.903	13.509	13.120	9.906	8.673	119	8	27.851	24.704	3.147
SALDO	1.414		389		1.233		111		3.147		

2000	Agricoltura		Industria		Altre Attività		P.A.		TOTALE		SALDO
	avv.	cess.	avv.	cess.	avv.	cess.	avv.	cess.	avv.	cess.	
GENNAIO	664	99	1.208	1.337	1.069	944	28	24	2.969	2.404	565
FEBBRAIO	191	63	1.313	1.086	976	706	30	19	2.510	1.874	636
MARZO	221	78	1.305	1.375	1.073	1.148	34	24	2.633	2.625	8
APRILE	92	166	1.120	1.279	863	854	28	22	2.103	2.321	-218
MAGGIO	191	344	1.515	1.236	1.115	986	34	24	2.855	2.590	265
GIUGNO	148	217	2.179	1.137	1.332	915	35	24	3.694	2.293	1.401
LUGLIO	130	185	1.323	1.100	1.171	978	14	5	2.638	2.268	370
AGOSTO	501	558	472	1.570	736	1.325	14	4	1.723	3.457	-1.734
SETTEMBRE	906	212	1.334	1.791	988	921	42	20	3.270	2.944	326
OTTOBRE									0	0	0
NOVEMBRE									0	0	0
DICEMBRE									0	0	0
TOTALE	3.044	1.922	11.769	11.911	9.323	8.777	259	166	24.395	22.776	1.619
SALDO	1.122		-142		546		93		1.619		

PROVINCIA DI TRIESTE
DATI DEL COLLOCAMENTO ANNI 1997-2000

Fonte dati: REGIONE AUTONOMA FRIULI-VENEZIA GIULIA Agenzia Regionale per l'Impiego Elaborazione: Sofi S.r.l. - Trieste

1997	Agricoltura		Industria		Altre Attività		P.A.		TOTALE		SALDO
	avv.	cess.	avv.	cess.	avv.	cess.	avv.	cess.	avv.	cess.	
GENNAIO	19	33	263	770	765	1.184	5	4	1.052	1.991	-939
FEBBRAIO	9	7	199	259	650	730	44	8	902	1.004	-102
MARZO	10	5	260	247	796	810	22	3	1.088	1.065	23
APRILE	8	5	254	268	842	899	24	11	1.128	1.183	-55
MAGGIO	8	3	241	286	1.128	1.168	34	4	1.411	1.461	-50
GIUGNO	8	3	318	244	1.058	950	19	8	1.403	1.205	198
LUGLIO	7	5	291	271	1.380	1.346	13	4	1.691	1.626	65
AGOSTO	5	8	137	245	673	821	30	8	845	1.082	-237
SETTEMBRE	3	8	335	269	1.245	1.226	22	12	1.605	1.515	90
OTTOBRE	5	9	326	333	1.534	1.417	23	5	1.888	1.764	124
NOVEMBRE	4	3	240	220	990	705	5	5	1.239	933	306
DICEMBRE	2	14	168	264	1.030	1.146	17	3	1.217	1.427	-210
TOTALE	88	103	3.032	3.676	12.091	12.402	258	75	15.469	16.256	-787
SALDO	-15		-644		-311		183		-787		

1998	Agricoltura		Industria		Altre Attività		P.A.		TOTALE		SALDO
	avv.	cess.	avv.	cess.	avv.	cess.	avv.	cess.	avv.	cess.	
GENNAIO	12	10	239	260	751	905	3	5	1.005	1.180	-175
FEBBRAIO	8	3	231	285	763	717	11	2	1.013	1.007	6
MARZO	9	2	258	241	977	908	4	4	1.248	1.155	93
APRILE	7	5	247	394	1.194	1.262	24	8	1.472	1.669	-197
MAGGIO	24	2	369	363	1.470	1.622	14	8	1.877	1.995	-118
GIUGNO	13	6	334	270	1.447	1.396	15	14	1.809	1.686	123
LUGLIO	4	5	295	300	1.288	1.281	7	7	1.594	1.593	1
AGOSTO	3	4	145	230	735	936	16	26	899	1.196	-297
SETTEMBRE	2	7	337	291	1.311	1.197	23	7	1.673	1.502	171
OTTOBRE	6	9	372	328	1.383	1.196	21	7	1.782	1.540	242
NOVEMBRE	9	25	360	344	1.227	1.208	16	2	1.612	1.579	33
DICEMBRE	1	14	168	411	1.281	1.342	7	6	1.457	1.773	-316
TOTALE	98	92	3.355	3.717	13.827	13.970	161	96	17.441	17.875	-434
SALDO	6		-362		-143		65		-434		

1999	Agricoltura		Industria		Altre Attività		P.A.		TOTALE		SALDO
	avv.	cess.	avv.	cess.	avv.	cess.	avv.	cess.	avv.	cess.	
GENNAIO	12	35	311	396	1.026	1.238	14	2	1.363	1.671	-308
FEBBRAIO	8	1	318	270	1.077	920	21	9	1.424	1.200	224
MARZO	14	3	344	300	1.383	1.223	12	1	1.753	1.527	226
APRILE	5	2	304	455	1.168	1.194	25	9	1.502	1.660	-158
MAGGIO	14	6	323	289	1.341	1.154	31	9	1.709	1.458	251
GIUGNO	12	5	390	278	1.595	1.617	4	4	2.001	1.904	97
LUGLIO	3	3	377	321	1.139	1.116	17	5	1.536	1.445	91
AGOSTO	2	10	262	332	1.093	1.262	8	6	1.365	1.610	-245
SETTEMBRE	2	5	413	428	1.171	1.065	17	3	1.603	1.501	102
OTTOBRE	8	11	370	355	1.577	1.361	17	10	1.972	1.737	235
NOVEMBRE	12	7	314	269	1.116	1.040	25	5	1.467	1.321	146
DICEMBRE	0	12	233	372	1.115	1.323	19	5	1.367	1.712	-345
TOTALE	92	100	3.959	4.065	14.801	14.513	210	68	19.062	18.746	316
SALDO	-8		-106		288		142		316		

2000	Agricoltura		Industria		Altre Attività		P.A.		TOTALE		SALDO
	avv.	cess.	avv.	cess.	avv.	cess.	avv.	cess.	avv.	cess.	
GENNAIO	26	28	419	454	1.190	1.237	10	4	1.645	1.723	-78
FEBBRAIO	17	8	360	343	1.326	1.209	12	6	1.715	1.566	149
MARZO	11	7	487	346	1.308	1.112	26	9	1.832	1.474	358
APRILE	16	5	406	329	1.141	998	48	32	1.611	1.364	247
MAGGIO	14	7	520	387	1.821	1.529	62	21	2.417	1.944	473
GIUGNO	16	6	517	388	1.551	1.387	22	16	2.106	1.797	309
LUGLIO	4	5	449	540	1.171	1.066	10	19	1.634	1.630	4
AGOSTO	6	5	262	377	875	1.079	17	11	1.160	1.472	-312
SETTEMBRE	4	6	516	439	1.690	1.585	99	9	2.309	2.039	270
OTTOBRE									0	0	0
NOVEMBRE									0	0	0
DICEMBRE									0	0	0
TOTALE	114	77	3.936	3.603	12.073	11.202	306	127	16.429	15.009	1.420
SALDO	37		333		871		179		1.420		

PROVINCIA DI UDINE
DATI DEL COLLOCAMENTO ANNI 1997-2000

Fonte dati: REGIONE AUTONOMA FRIULI-VENEZIA GIULIA Agenzia Regionale per l'Impiego Elaborazione: Sofi S.r.l. - Trieste

1997	Agricoltura		Industria		Altre Attività		P.A.		TOTALE		SALDO
	avv.	cess.	avv.	cess.	avv.	cess.	avv.	cess.	avv.	cess.	
GENNAIO	573	126	1.568	1.599	1.392	1.146	26	3	3.559	2.874	685
FEBBRAIO	226	39	1.352	1.108	1.196	1.010	25	5	2.799	2.162	637
MARZO	158	62	1.262	1.138	1.398	1.276	27	0	2.845	2.476	369
APRILE	181	66	1.269	1.223	1.664	1.278	26	9	3.140	2.576	564
MAGGIO	126	34	1.211	1.098	2.890	1.092	108	6	4.335	2.230	2.105
GIUGNO	201	71	1.894	1.360	2.676	1.236	43	7	4.814	2.674	2.140
LUGLIO	198	55	1.919	1.365	2.356	1.261	26	9	4.499	2.690	1.809
AGOSTO	204	43	760	1.363	970	1.209	13	3	1.947	2.618	-671
SETTEMBRE	1.612	283	1.636	2.183	1.179	4.728	28	6	4.455	7.200	-2.745
OTTOBRE	203	671	1.770	1.488	1.262	2.013	17	42	3.252	4.214	-962
NOVEMBRE	88	70	1.331	1.143	1.128	1.127	13	20	2.560	2.360	200
DICEMBRE	40	336	785	2.015	1.065	1.183	11	22	1.901	3.556	-1.655
TOTALE	3.810	1.856	16.757	17.083	19.176	18.559	363	132	40.106	37.630	2.476
SALDO	1.954		-326		617		231		2.476		

1998	Agricoltura		Industria		Altre Attività		P.A.		TOTALE		SALDO
	avv.	cess.	avv.	cess.	avv.	cess.	avv.	cess.	avv.	cess.	
GENNAIO	585	77	1.402	1.445	1.174	1.469	7	9	3.168	3.000	168
FEBBRAIO	274	29	1.469	1.131	1.111	847	14	7	2.868	2.014	854
MARZO	209	45	1.684	1.594	1.265	1.102	15	6	3.173	2.747	426
APRILE	166	55	1.607	1.833	1.588	1.228	26	8	3.387	3.124	263
MAGGIO	144	35	1.408	1.201	2.855	939	55	11	4.462	2.186	2.276
GIUGNO	176	51	2.112	1.485	3.056	1.434	54	23	5.398	2.993	2.405
LUGLIO	235	46	1.746	1.159	2.205	1.213	15	7	4.201	2.425	1.776
AGOSTO	327	44	716	1.405	1.227	1.317	18	9	2.288	2.775	-487
SETTEMBRE	1.848	166	1.674	2.277	1.387	5.022	16	16	4.925	7.481	-2.556
OTTOBRE	297	832	1.443	1.423	1.411	2.037	14	41	3.165	4.333	-1.168
NOVEMBRE	111	145	1.300	1.276	1.341	1.235	18	20	2.770	2.676	94
DICEMBRE	47	393	705	1.525	1.257	1.330	11	6	2.020	3.254	-1.234
TOTALE	4.419	1.918	17.266	17.754	19.877	19.173	263	163	41.825	39.008	2.817
SALDO	2.501		-488		704		100		2.817		

1999	Agricoltura		Industria		Altre Attività		P.A.		TOTALE		SALDO
	avv.	cess.	avv.	cess.	avv.	cess.	avv.	cess.	avv.	cess.	
GENNAIO	640	98	1.361	1.587	1.284	1.472	7	4	3.292	3.161	131
FEBBRAIO	238	18	1.417	1.217	1.216	1.258	14	13	2.885	2.506	379
MARZO	197	50	1.742	1.475	1.428	1.279	13	9	3.380	2.813	567
APRILE	196	50	1.515	1.501	1.781	1.333	31	41	3.523	2.925	598
MAGGIO	162	58	1.683	1.434	3.149	1.193	51	28	5.045	2.713	2.332
GIUGNO	218	63	2.170	1.449	3.211	1.502	33	14	5.632	3.028	2.604
LUGLIO	252	45	1.915	1.290	2.568	1.493	23	2	4.758	2.830	1.928
AGOSTO	250	48	759	1.652	1.344	1.930	26	3	2.379	3.633	-1.254
SETTEMBRE	1.848	270	1.921	2.527	1.619	5.129	35	8	5.423	7.934	-2.511
OTTOBRE	225	1.048	1.743	1.539	1.585	2.332	16	17	3.569	4.936	-1.367
NOVEMBRE	132	91	1.449	1.348	1.606	1.597	24	21	3.211	3.057	154
DICEMBRE	67	459	852	1.617	1.618	1.591	11	18	2.548	3.685	-1.137
TOTALE	4.425	2.298	18.527	18.636	22.409	22.109	284	178	45.645	43.221	2.424
SALDO	2.127		-109		300		106		2.424		

2000	Agricoltura		Industria		Altre Attività		P.A.		TOTALE		SALDO
	avv.	cess.	avv.	cess.	avv.	cess.	avv.	cess.	avv.	cess.	
GENNAIO	511	76	1.444	1.427	1.665	1.895	28	10	3.648	3.408	240
FEBBRAIO	141	21	1.046	796	1.390	1.200	37	10	2.614	2.027	587
MARZO	154	23	1.050	814	1.410	1.274	12	4	2.626	2.115	511
APRILE	78	18	859	898	1.503	1.577	8	1	2.448	2.494	-46
MAGGIO	135	27	1.200	992	1.590	1.315	13	3	2.938	2.337	601
GIUGNO	167	33	1.464	876	1.661	1.268	10	12	3.302	2.189	1.113
LUGLIO	123	60	1.255	1.011	1.744	1.451	8	2	3.130	2.524	606
AGOSTO	291	44	723	1.153	1.081	1.515	5	3	2.100	2.715	-615
SETTEMBRE	412	139	1.166	1.405	1.741	1.853	23	8	3.342	3.405	-63
OTTOBRE									0	0	0
NOVEMBRE									0	0	0
DICEMBRE									0	0	0
TOTALE	2.012	441	10.207	9.372	13.785	13.348	144	53	26.148	23.214	2.934
SALDO	1.571		835		437		91		2.934		

**CASSA INTEGRAZIONE GUADAGNI:
ORE AUTORIZZATE NELLA REGIONE FRIULI-VENEZIA GIULIA - ANNI 1995-2000**

Fonte dati: REGIONE AUTONOMA FRIULI-VENEZIA GIULIA Servizio Autonomo della Statistica Elaborazione: Sofi S.r.l. - Trieste

GESTIONE ORDINARIA

	GORIZIA	PORDENONE	TRIESTE	UDINE	TOTALE
1995	201.231	266.502	274.578	758.003	1.500.314
1996	235.609	464.798	409.096	833.205	1.942.708
1997	139.069	303.603	270.862	614.671	1.328.205
1998	181.880	296.315	303.337	543.295	1.324.827
1999	165.350	368.621	423.145	590.156	1.547.272
2000	165.042	199.729	192.466	404.442	961.679

GESTIONE STRAORDINARIA

	GORIZIA	PORDENONE	TRIESTE	UDINE	TOTALE
1995	862.466	1.227.058	1.971.402	916.666	4.977.592
1996	186.909	522.360	127.486	519.195	1.355.950
1997	10.071	686.484	121.630	315.118	1.133.303
1998	45.718	934.790	287.729	218.851	1.487.088
1999	8.174	75.372	228.981	391.287	703.814
2000	29.988	110.332	139.604	169.153	449.077

TOTALE

	GORIZIA	PORDENONE	TRIESTE	UDINE	TOTALE
1995	1.063.697	1.493.560	2.245.980	1.674.669	6.477.906
1996	422.518	987.158	536.582	1.352.400	3.298.658
1997	149.140	990.087	392.492	929.789	2.461.508
1998	227.598	1.231.105	591.066	762.146	2.811.915
1999	173.524	443.993	652.126	981.443	2.251.086
2000	195.030	310.061	332.070	573.595	1.410.756

ORE AUTORIZZATE DI INTEGRAZIONE SALARIALE PER ATTIVITA' ECONOMICHE NEL FRIULI-VENEZIA GIULIA - RIEPILOGO PER SEMESTRE - ANNO 2000

Fonte dati: REGIONE AUTONOMA FRIULI-VENEZIA GIULIA Servizio Autonomo della Statistica Elaborazione: Sofi S.r.l. - Trieste

	1° SEMESTRE			2° SEMESTRE			TOTALE		
	Gestione Ordinaria	Gestione Straordinaria	Totale	Gestione Ordinaria	Gestione Straordinaria	Totale	Gestione Ordinaria	Gestione Straordinaria	Totale
Agric. e tabacchic.	2.729	0	2.729	0	0	0	2.729	0	2.729
Estrazione di minerali	720	0	720	1.560	0	1.560	2.280	0	2.280
Legno	14.908	2.112	17.020	2.756	12.348	15.104	17.664	14.460	32.124
Alimentari	45.872	4.429	50.301	25.779	0	25.779	71.651	4.429	76.080
Metallurgiche	5.329	0	5.329	724	45.192	45.916	6.053	45.192	51.245
Meccaniche	87.760	87.448	175.208	82.363	29.092	111.455	170.123	116.540	286.663
Tessili	40.902	55.844	96.746	19.049	0	19.049	59.951	55.844	115.795
Vestiaro, abbig., arred.	3.660	0	3.660	348	56.564	56.912	4.008	56.564	60.572
Chimiche	2.762	0	2.762	298	28.344	28.642	3.060	28.344	31.404
Pelli e cuoio	40.570	0	40.570	10.048	42.966	53.014	50.618	42.966	93.584
Trasf. minerali non met.	2.828	29.096	31.924	1.036	24.672	25.708	3.864	53.768	57.632
Carta e poligrafiche	3.010	0	3.010	9.316	22.246	31.562	12.326	22.246	34.572
Edilizie (3N)	29.422	4.596	34.018	13.545	4.128	17.673	42.967	8.724	51.691
Energia elettrica e gas	0	0	0	568	0	568	568	0	568
Trasporti e telecomunicazioni	960	0	960	896	0	896	1.856	0	1.856
Varie	218	0	218	2.552	0	2.552	2.770	0	2.770
Commercio	0	0	0	0	0	0	0	0	0
Servizi	0	0	0	0	0	0	0	0	0
TOTALE	281.650	183.525	465.175	170.838	265.552	436.390	452.488	449.077	901.565
Artig. ediliz. L. 14/70	66.201	0	66.201	66.025	0	66.025	132.226	0	132.226
Art. est. lap. L. 1058/71	280	0	280	2.147	0	2.147	2.427	0	2.427
Ind. est. lap. L. 1058/71	1.218	0	1.218	4.038	0	4.038	5.256	0	5.256
Ind. lav. lap. L. 1058/71	0	0	0	0	0	0	0	0	0
Ind. edile L. 77/63	179.454	0	179.454	189.828	0	189.828	369.282	0	369.282
TOTALE GEST. EDIL.	247.153	0	247.153	262.038	0	262.038	509.191	0	509.191
TOTALE GENERALE	528.803	183.525	712.328	432.876	265.552	698.428	961.679	449.077	1.410.756

ORE AUTORIZZATE DI INTEGRAZIONE SALARIALE PER ATTIVITA' ECONOMICHE NEL FRIULI-VENEZIA GIULIA - RIEPILOGO PER ANNO

Fonte dati: REGIONE AUTONOMA FRIULI-VENEZIA GIULIA Servizio Autonomo della Statistica Elaborazione: Sofi S.r.l. - Trieste

	GESTIONE ORDINARIA				GESTIONE STRAORDINARIA				TOTALE			
	1997	1998	1999	2000	1997	1998	1999	2000	1997	1998	1999	2000
Agric. e tabacchic.	2.602	1.590	0	2.729	0	0	18.315	0	2.602	1.590	18.315	2.729
Estrazione di minerali	1.704	392	0	2.280	0	0	0	0	1.704	392	0	2.280
Legno	70.860	62.367	93.064	17.664	16.829	32.348	9.680	14.460	87.689	94.715	102.744	32.124
Alimentari	123.776	67.461	26.677	71.651	36.584	0	0	4.429	160.360	67.461	26.677	76.080
Metallurgiche	28.743	80.808	197.172	6.053	20.053	0	16.097	45.192	48.796	80.808	213.269	51.245
Meccaniche	155.321	140.252	268.529	170.123	758.793	1.128.771	377.912	116.540	914.114	1.269.023	646.441	286.663
Tessili	92.684	200.891	165.237	59.951	27.240	115.838	239.767	55.844	119.924	316.729	405.004	115.795
Vestiario, abbig., arred.	7.281	3.100	28.584	4.008	32.029	32.603	0	56.564	39.310	35.703	28.584	60.572
Chimiche	71.970	23.460	27.771	3.060	99.780	47.026	0	28.344	171.750	70.486	27.771	31.404
Pelli e cuoio	19.496	19.853	26.805	50.618	9.920	0	0	42.966	29.416	19.853	26.805	93.584
Trasf. minerali non met.	42.697	20.838	43.570	3.864	23.908	12.280	0	53.768	66.605	33.118	43.570	57.632
Carta e poligrafiche	34.838	7.082	18.334	12.326	17.880	18.507	0	22.246	52.718	25.589	18.334	34.572
Edilizie (3N)	37.569	62.627	50.269	42.967	55.358	46.239	36.501	8.724	92.927	108.866	86.770	51.691
Energia elettrica e gas	909	8	1.486	568	0	0	0	0	909	8	1.486	568
Trasporti e telecomunicazioni	2.352	3.386	8.564	1.856	23.734	45.718	5.542	0	26.086	49.104	14.106	1.856
Varie	10.654	5.422	2.544	2.770	11.249	3.842	0	0	21.903	9.264	2.544	2.770
Commercio	0	0	0	0	0	3.916	0	0	0	3.916	0	0
Servizi	992	0	0	0	0	0	0	0	992	0	0	0
TOTALE	704.448	699.537	958.606	452.488	1.133.357	1.487.088	703.814	449.077	1.837.805	2.186.625	1.662.420	901.565
Artig. ediliz. L. 14/70	214.228	209.936	197.037	132.226	0	0	0	0	214.228	209.936	197.037	132.226
Art. est. lap. L. 1058/71	1.702	2.300	3.051	2.427	0	0	0	0	1.702	2.300	3.051	2.427
Ind. est. lap. L. 1058/71	8.985	8.536	7.788	5.256	0	0	0	0	8.985	8.536	7.788	5.256
Ind. lav. lap. L. 1058/71	0	0	0	0	0	0	0	0	0	0	0	0
Ind. edile L. 77/63	398.782	404.518	380.790	369.282	0	0	0	0	398.782	404.518	380.790	369.282
TOTALE GEST. EDIL.	623.697	625.290	588.666	509.191	0	0	0	0	623.697	625.290	588.666	509.191
TOTALE GENERALE	1.328.145	1.324.827	1.547.272	961.679	1.133.357	1.487.088	703.814	449.077	2.461.502	2.811.915	2.251.086	1.410.756

ORE AUTORIZZATE DI INTEGRAZIONE SALARIALE PER ATTIVITA' ECONOMICHE NEL FRIULI-VENEZIA GIULIA - RIEPILOGO PER ANNO

Fonte dati: REGIONE AUTONOMA FRIULI-VENEZIA GIULIA Servizio Autonomo della Statistica Elaborazione: Sofi S.r.l. - Trieste

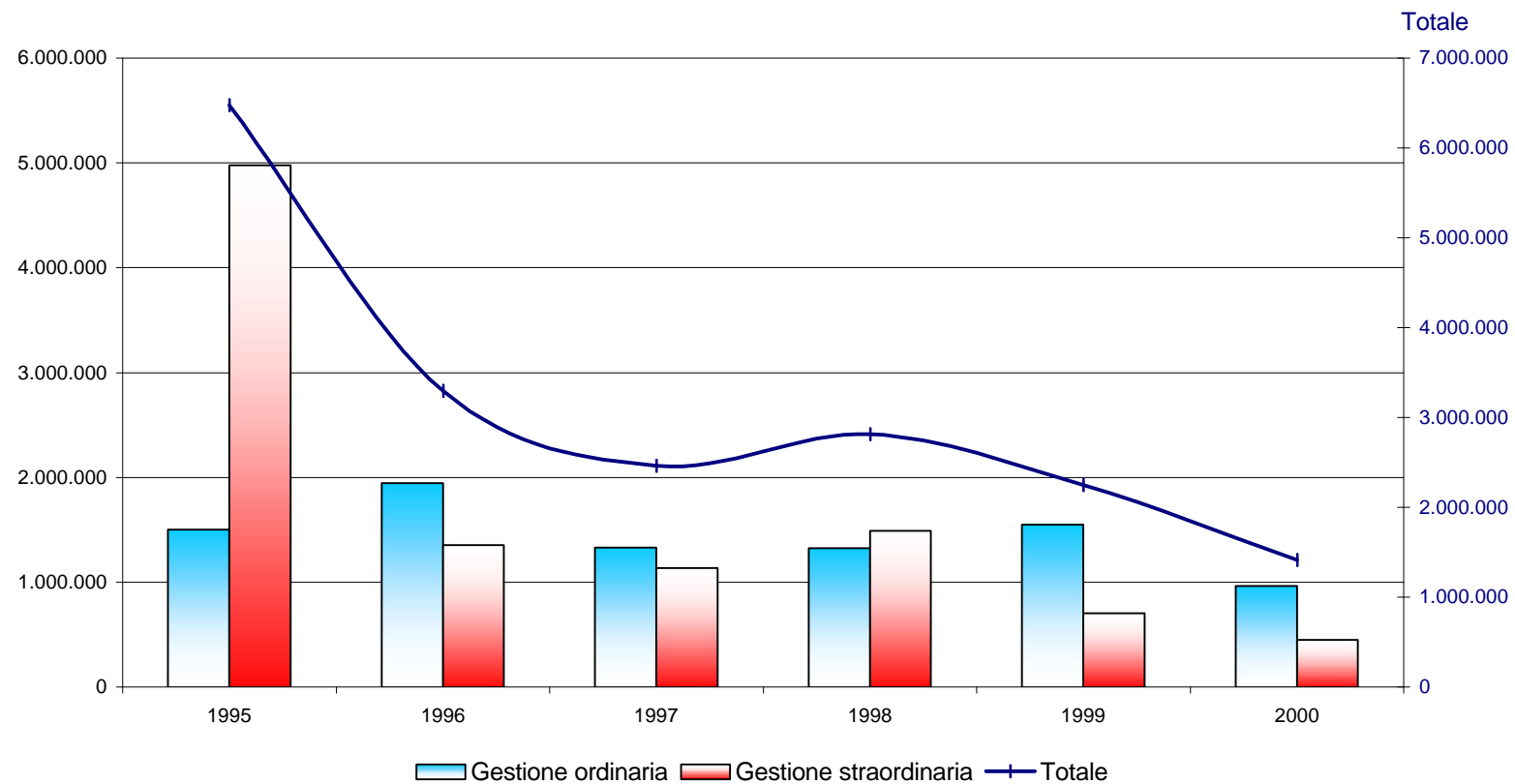

ORE AUTORIZZATE DI INTEGRAZIONE SALARIALE PER ATTIVITA' ECONOMICHE IN ITALIA - RIEPILOGO PER ANNO

Fonte dati: REGIONE AUTONOMA FRIULI-VENEZIA GIULIA Servizio Autonomo della Statistica Elaborazione: Sofi S.r.l. - Trieste

	GESTIONE ORDINARIA					
	1995	1996	1997	1998	1999	2000
Agric. e tabacchic.	156.438	145.600	156.063	161.532	58.464	395.492
Estrazione di minerali	238.115	155.016	117.294	118.710	260.782	174.700
Legno	1.942.948	2.492.555	2.238.522	1.423.316	2.276.511	822.098
Alimentari	2.818.761	2.792.566	2.132.427	1.638.477	1.229.318	1.184.974
Metallurgiche	1.574.171	3.730.802	2.186.729	1.336.117	3.161.247	1.201.365
Meccaniche	21.146.294	30.881.167	27.713.677	26.051.803	29.845.156	17.211.957
Tessili	5.363.349	10.079.520	6.622.904	6.971.950	13.303.476	5.036.494
Vestiario, abbig., arred.	4.851.262	7.245.588	6.393.683	5.304.977	7.676.192	5.642.064
Chimiche	3.480.750	5.486.526	4.574.637	3.171.166	6.332.699	2.984.332
Pelli e cuoio	3.955.583	4.733.269	5.237.352	5.146.876	7.992.473	4.173.347
Trasf. minerali non met.	4.115.593	5.813.420	4.951.841	3.174.540	4.067.601	2.100.181
Carta e poligrafiche	1.913.431	2.872.334	1.460.071	1.431.706	1.327.319	803.022
Edilizie (3N)	3.962.074	3.677.645	3.002.989	3.989.356	2.856.028	2.688.235
Energia elettrica e gas	27.441	11.517	8.417	16.067	8.449	8.193
Trasporti e telecomunicazioni	488.994	359.955	280.977	190.814	312.932	204.078
Varie	1.864.155	1.287.479	1.155.901	653.750	497.913	341.204
Commercio	0	0	0	0	0	0
Servizi	0	0	0	0	0	0
TOTALE	57.899.359	81.764.959	68.233.484	60.781.157	81.206.560	44.971.736
Artig. ediliz. L. 77/63-14/70	7.482.585	10.010.150	9.365.183	8.371.487	8.435.074	7.980.715
Ind. edile L. 77/63-14/70	25.042.217	25.804.112	23.654.869	21.121.912	19.950.843	18.935.500
Art.-ind. lap. L. 1058/71	2.276.906	2.314.917	1.882.134	1.678.182	1.743.782	1.555.207
TOTALE GEST. EDIL.	34.801.708	38.129.179	34.902.186	31.171.581	30.129.699	28.471.422
TOTALE GENERALE	92.701.067	119.894.138	103.135.670	91.952.738	111.336.259	73.443.158

ORE AUTORIZZATE DI INTEGRAZIONE SALARIALE PER ATTIVITA' ECONOMICHE IN ITALIA - RIEPILOGO PER ANNO

Fonte dati: REGIONE AUTONOMA FRIULI-VENEZIA GIULIA Servizio Autonomo della Statistica Elaborazione: Sofi S.r.l. - Trieste

	GESTIONE STRAORDINARIA					
	1995	1996	1997	1998	1999	2000
Agric. e tabacchic.	1.476.559	337.383	298.100	381.653	143.981	227.094
Estrazione di minerali	2.357.120	4.614.627	1.214.570	932.104	978.917	1.016.459
Legno	3.030.063	1.106.253	724.277	470.287	432.927	640.782
Alimentari	4.551.720	3.576.937	3.702.382	2.434.759	1.669.893	2.072.993
Metallurgiche	21.586.832	11.830.472	5.138.453	2.759.099	1.966.793	3.691.421
Meccaniche	87.817.769	51.696.408	42.346.769	30.274.422	22.164.249	22.865.750
Tessili	7.375.514	5.551.011	4.828.025	4.053.793	3.837.372	2.808.717
Vestiario, abbig., arred.	9.917.614	7.380.741	5.543.912	3.965.737	3.876.353	5.743.289
Chimiche	22.043.205	9.078.997	10.364.066	5.591.713	2.928.089	5.139.480
Pelli e cuoio	3.785.285	1.370.080	1.460.261	1.294.562	1.914.969	2.077.670
Trasf. minerali non met.	6.920.016	5.053.934	3.784.655	2.804.799	2.309.405	2.372.147
Carta e poligrafiche	3.384.948	3.815.358	1.923.037	1.906.014	974.179	843.613
Edilizie (3N)	16.031.794	13.692.828	12.895.424	10.622.352	10.266.409	13.361.120
Energia elettrica e gas	61.240	0	0	0	0	0
Trasporti e telecomunicazioni	1.576.055	891.517	817.095	1.906.742	652.957	818.803
Varie	9.692.987	3.822.104	2.213.514	1.205.386	497.637	8.829.253
Commercio	5.556.917	4.372.970	12.152.361	9.857.956	1.183.286	1.223.497
Servizi	0	0	0	0	0	0
TOTALE	207.165.638	128.191.620	109.406.901	80.461.378	55.797.416	73.732.088
Artig. ediliz. L. 77/63-14/70	0	0	0	0	0	0
Ind. edile L. 77/63-14/70	0	0	0	0	0	0
Art.-ind. lap. L. 1058/71	0	0	0	0	0	0
TOTALE GEST. EDIL.	0	0	0	0	0	0
TOTALE GENERALE	207.165.638	128.191.620	109.406.901	80.461.378	55.797.416	73.732.088

ORE AUTORIZZATE DI INTEGRAZIONE SALARIALE PER ATTIVITA' ECONOMICHE IN ITALIA - RIEPILOGO PER ANNO

Fonte dati: REGIONE AUTONOMA FRIULI-VENEZIA GIULIA Servizio Autonomo della Statistica Elaborazione: Sofi S.r.l. - Trieste

	TOTALE					
	1995	1996	1997	1998	1999	2000
Agric. e tabacchic.	1.632.997	482.983	454.163	543.185	202.445	622.586
Estrazione di minerali	2.595.235	4.769.643	1.331.864	1.050.814	1.239.699	1.191.159
Legno	4.973.011	3.598.808	2.962.799	1.893.603	2.709.438	1.462.880
Alimentari	7.370.481	6.369.503	5.834.809	4.073.236	2.899.211	3.257.967
Metallurgiche	23.161.003	15.561.274	7.325.182	4.095.216	5.128.040	4.892.786
Meccaniche	108.964.063	82.577.575	70.060.446	56.326.225	52.009.405	40.077.707
Tessili	12.738.863	15.630.531	11.450.929	11.025.743	17.140.848	7.845.211
Vestiario, abbig., arred.	14.768.876	14.626.329	11.937.595	9.270.714	11.552.545	11.385.353
Chimiche	25.523.955	14.565.523	14.938.703	8.762.879	9.260.788	8.123.812
Pelli e cuoio	7.740.868	6.103.349	6.697.613	6.441.438	9.907.442	6.251.017
Trasf. minerali non met.	11.035.609	10.867.354	8.736.496	5.979.339	6.377.006	4.472.328
Carta e poligrafiche	5.298.379	6.687.692	3.383.108	3.337.720	2.301.498	1.646.635
Edilizie (3N)	19.993.868	17.370.473	15.898.413	14.611.708	13.122.437	16.049.355
Energia elettrica e gas	88.681	11.517	8.417	16.067	8.449	8.193
Trasporti e telecomunicazioni	2.065.049	1.251.472	1.098.072	2.097.556	965.889	1.022.881
Varie	11.557.142	5.109.583	3.369.415	1.859.136	995.550	9.170.457
Commercio	5.556.917	4.372.970	12.152.361	9.857.956	1.183.286	1.223.497
Servizi	0	0	0	0	0	0
TOTALE	265.064.997	209.956.579	177.640.385	141.242.535	137.003.976	118.703.824
Artig. ediliz. L. 77/63-14/70	7.482.585	10.010.150	9.365.183	8.371.487	8.435.074	7.980.715
Ind. edile L. 77/63-14/70	25.042.217	25.804.112	23.654.869	21.121.912	19.950.843	18.935.500
Art.-ind. lap. L. 1058/71	2.276.906	2.314.917	1.882.134	1.678.182	1.743.782	1.555.207
TOTALE GEST. EDIL.	34.801.708	38.129.179	34.902.186	31.171.581	30.129.699	28.471.422
TOTALE GENERALE	299.866.705	248.085.758	212.542.571	172.414.116	167.133.675	147.175.246

ORE AUTORIZZATE DI INTEGRAZIONE SALARIALE PER ATTIVITA' ECONOMICHE IN ITALIA - RIEPILOGO PER ANNO

Fonte dati: REGIONE AUTONOMA FRIULI-VENEZIA GIULIA Servizio Autonomo della Statistica Elaborazione: Sofi S.r.l. - Trieste

	GESTIONE ORDINARIA				GESTIONE STRAORDINARIA				TOTALE			
	1997	1998	1999	2000	1997	1998	1999	2000	1997	1998	1999	2000
Agric. e tabacchic.	156.063	161.532	58.464	395.492	298.100	381.653	143.981	227.094	454.163	543.185	202.445	622.586
Estrazione di minerali	117.294	118.710	260.782	174.700	1.214.570	932.104	978.917	1.016.459	1.331.864	1.050.814	1.239.699	1.191.159
Legno	2.238.522	1.423.316	2.276.511	822.098	724.277	470.287	432.927	640.782	2.962.799	1.893.603	2.709.438	1.462.880
Alimentari	2.132.427	1.638.477	1.229.318	1.184.974	3.702.382	2.434.759	1.669.893	2.072.993	5.834.809	4.073.236	2.899.211	3.257.967
Metallurgiche	2.186.729	1.336.117	3.161.247	1.201.365	5.138.453	2.759.099	1.966.793	3.691.421	7.325.182	4.095.216	5.128.040	4.892.786
Meccaniche	27.713.677	26.051.803	29.845.156	17.211.957	42.346.769	30.274.422	22.164.249	22.865.750	70.060.446	56.326.225	52.009.405	40.077.707
Tessili	6.622.904	6.971.950	13.303.476	5.036.494	4.828.025	4.053.793	3.837.372	2.808.717	11.450.929	11.025.743	17.140.848	7.845.211
Vestiaro, abbig., arred.	6.393.683	5.304.977	7.676.192	5.642.064	5.543.912	3.965.737	3.876.353	5.743.289	11.937.595	9.270.714	11.552.545	11.385.353
Chimiche	4.574.637	3.171.166	6.332.699	2.984.332	10.364.066	5.591.713	2.928.089	5.139.480	14.938.703	8.762.879	9.260.788	8.123.812
Pelli e cuoio	5.237.352	5.146.876	7.992.473	4.173.347	1.460.261	1.294.562	1.914.969	2.077.670	6.697.613	6.441.438	9.907.442	6.251.017
Trasf. minerali non met.	4.951.841	3.174.540	4.067.601	2.100.181	3.784.655	2.801.598	2.309.405	2.372.147	8.736.496	5.976.138	6.377.006	4.472.328
Carta e poligrafiche	1.460.071	1.431.706	1.327.319	803.022	1.923.037	1.909.215	974.179	843.613	3.383.108	3.340.921	2.301.498	1.646.635
Edilizie (3N)	3.002.989	3.989.356	2.856.028	2.688.235	12.895.424	10.622.352	10.266.409	13.361.120	15.898.413	14.611.708	13.122.437	16.049.355
Energia elettrica e gas	8.417	16.067	8.449	8.193	0	0	0	0	8.417	16.067	8.449	8.193
Trasporti e telecomunicazioni	280.977	190.768	312.932	204.078	817.095	1.906.742	652.957	818.803	1.098.072	2.097.510	965.889	1.022.881
Varie	1.155.901	653.750	497.913	341.204	2.213.514	1.205.386	497.637	8.829.253	3.369.415	1.859.136	995.550	9.170.457
Commercio	0	0	0	0	12.152.361	9.857.956	1.183.286	1.223.497	12.152.361	9.857.956	1.183.286	1.223.497
Servizi	0	0	0	0	0	0	0	0	0	0	0	0
TOTALE	68.233.484	60.781.111	81.206.560	44.971.736	109.406.901	80.461.378	55.797.416	73.732.088	177.640.385	141.242.489	137.003.976	118.703.824
Artig. ediliz. L. 77/63-14/70	9.365.183	8.371.487	8.435.074	7.980.715	0	0	0	0	9.365.183	8.371.487	8.435.074	7.980.715
Ind. edile L. 77/63-14/70	23.654.869	21.121.912	19.950.843	18.935.500	0	0	0	0	23.654.869	21.121.912	19.950.843	18.935.500
Art.-ind. lap. L. 1058/71	1.882.134	1.678.182	1.743.782	1.555.207	0	0	0	0	1.882.134	1.678.182	1.743.782	1.555.207
TOTALE GEST. EDIL.	34.902.186	31.171.581	30.129.699	28.471.422	0	0	0	0	34.902.186	31.171.581	30.129.699	28.471.422
TOTALE GENERALE	103.135.670	91.952.692	111.336.259	73.443.158	109.406.901	80.461.378	55.797.416	73.732.088	212.542.571	172.414.070	167.133.675	147.175.246

ORE AUTORIZZATE DI INTEGRAZIONE SALARIALE PER ATTIVITA' ECONOMICHE IN ITALIA - RIEPILOGO PER ANNO

Fonte dati: REGIONE AUTONOMA FRIULI-VENEZIA GIULIA Servizio Autonomo della Statistica Elaborazione: Sofi S.r.l. - Trieste

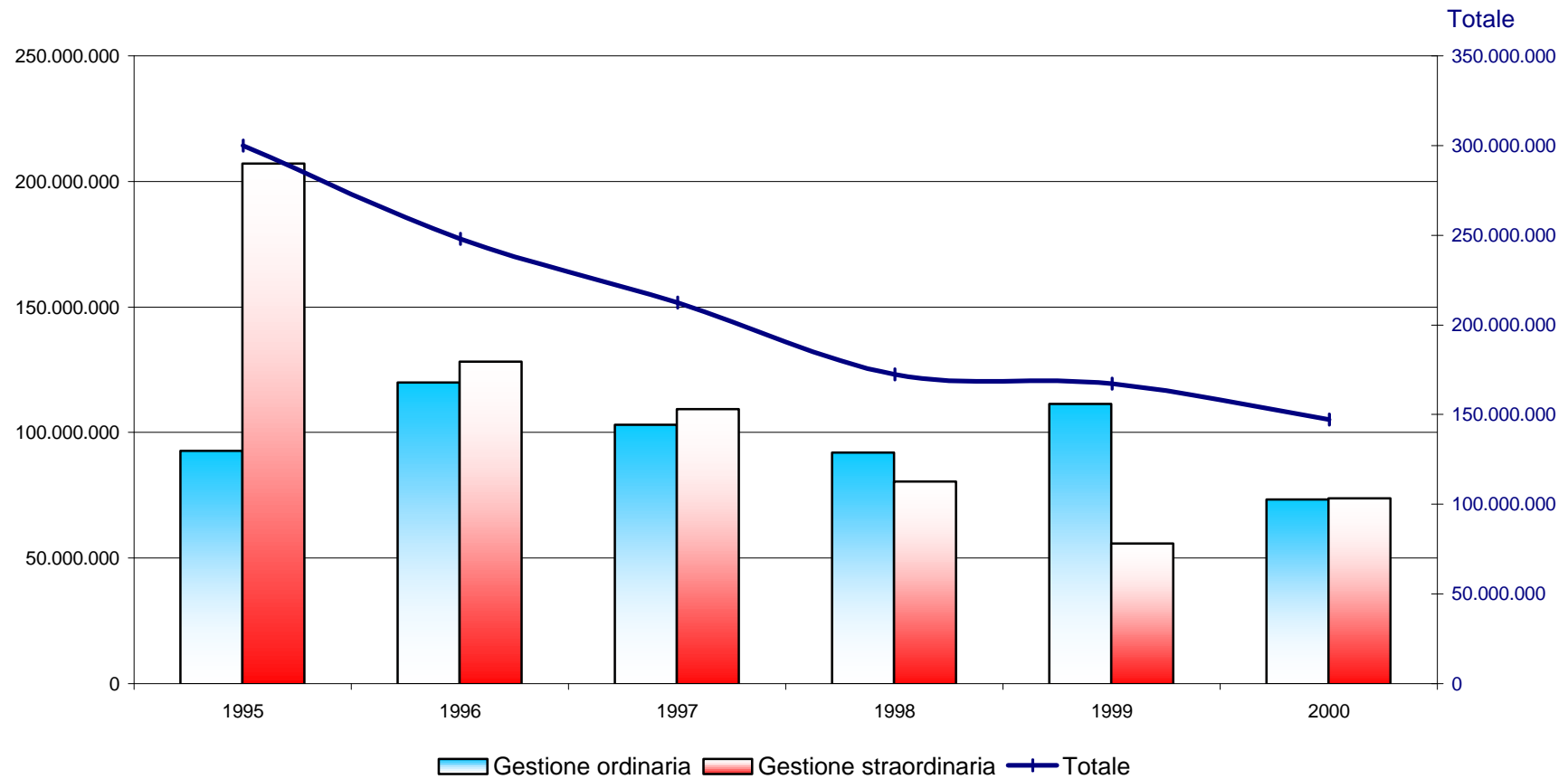

**ORE AUTORIZZATE DI INTEGRAZIONE SALARIALE PER ATTIVITA' ECONOMICHE
CONFRONTO DATI STORICI FRIULI-VENEZIA GIULIA - ITALIA**

Fonte dati: REGIONE AUTONOMA FRIULI-VENEZIA GIULIA Servizio Autonomo della Statistica Elaborazione: Sofi S.r.l. - Trieste

TUTTE LE ATTIVITA' ECONOMICHE ESCLUSA EDILIZIA									
	GESTIONE ORDINARIA			GESTIONE STRAORDINARIA			TOTALE		
	F.-V.G.	ITALIA	FVG/IT (*)	F.-V.G.	ITALIA	FVG/IT (*)	F.-V.G.	ITALIA	FVG/IT (*)
1995	577.104	57.899.359	9,97	4.977.592	207.165.638	24,03	5.554.696	265.064.997	20,96
1996	1.043.116	81.764.959	12,76	1.355.950	128.191.620	10,58	2.399.066	209.956.579	11,43
1997	704.448	68.233.484	10,32	1.133.303	109.406.901	10,36	1.837.751	177.640.385	10,35
1998	699.537	60.781.157	11,51	1.487.088	80.461.378	18,48	2.186.625	141.242.535	15,48
1999	958.606	81.206.560	11,80	703.814	55.797.416	12,61	1.662.420	137.003.976	12,13
2000	452.488	44.971.736	10,06	449.077	73.732.088	6,09	901.565	118.703.824	7,60

EDILIZIA									
	GESTIONE ORDINARIA			GESTIONE STRAORDINARIA			TOTALE		
	F.-V.G.	ITALIA	FVG/IT (*)	F.-V.G.	ITALIA	FVG/IT (*)	F.-V.G.	ITALIA	FVG/IT (*)
1995	923.210	34.801.708	26,53	0	0	-	923.210	34.801.708	26,53
1996	899.592	38.129.179	23,59	0	0	-	899.592	38.129.179	23,59
1997	623.757	34.902.186	17,87	0	0	-	623.757	34.902.186	17,87
1998	625.290	31.171.581	20,06	0	0	-	625.290	31.171.581	20,06
1999	588.666	30.129.699	19,54	0	0	-	588.666	30.129.699	19,54
2000	509.191	28.471.422	17,88	0	0	-	509.191	28.471.422	17,88

TOTALE									
	GESTIONE ORDINARIA			GESTIONE STRAORDINARIA			TOTALE		
	F.-V.G.	ITALIA	FVG/IT (*)	F.-V.G.	ITALIA	FVG/IT (*)	F.-V.G.	ITALIA	FVG/IT (*)
1995	1.500.314	92.701.067	16,18	4.977.592	207.165.638	24,03	6.477.906	299.866.705	21,60
1996	1.942.708	119.894.138	16,20	1.355.950	128.191.620	10,58	3.298.658	248.085.758	13,30
1997	1.328.205	103.135.670	12,88	1.133.303	109.406.901	10,36	2.461.508	212.542.571	11,58
1998	1.324.827	91.952.738	14,41	1.487.088	80.461.378	18,48	2.811.915	172.414.116	16,31
1999	1.547.272	111.336.259	13,90	703.814	55.797.416	12,61	2.251.086	167.133.675	13,47
2000	961.679	73.443.158	13,09	449.077	73.732.088	6,09	1.410.756	147.175.246	9,59

(*) F.-V.G./ITALIA*1000

**ORE AUTORIZZATE DI INTEGRAZIONE SALARIALE PER ATTIVITA' ECONOMICHE
CONFRONTO DATI STORICI FRIULI-VENEZIA GIULIA - ITALIA
NUMERI INDICE - BASE 1990=100**

Fonte dati: REGIONE AUTONOMA FRIULI-VENEZIA GIULIA Servizio Autonomo della Statistica Elaborazione: Sofi S.r.l. - Trieste

TUTTE LE ATTIVITA' ECONOMICHE ESCLUSA EDILIZIA

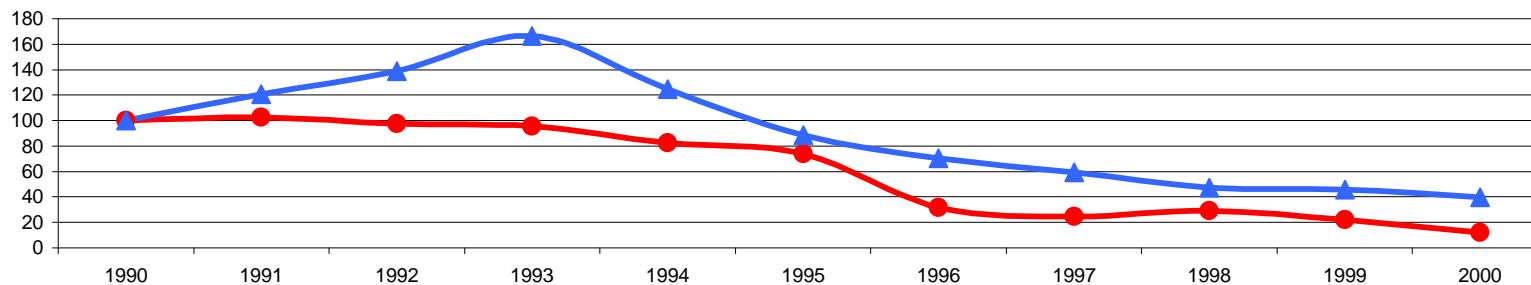

EDILIZIA

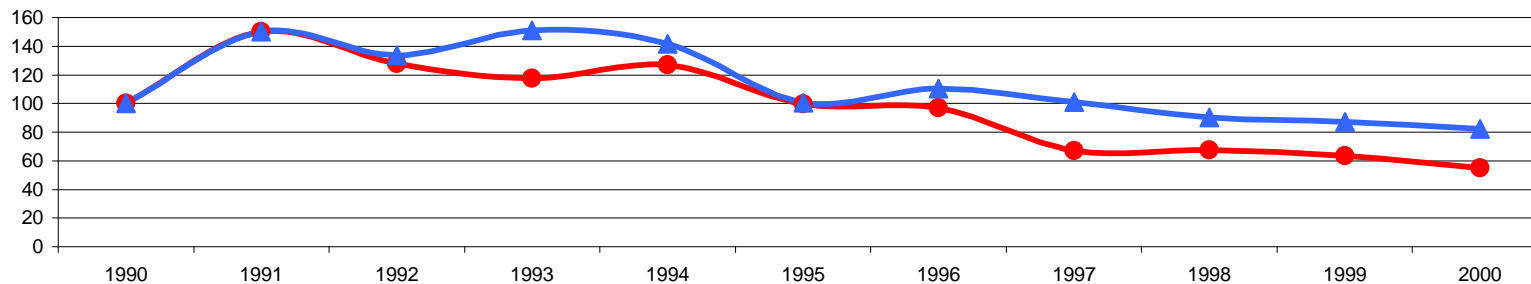

TOTALE

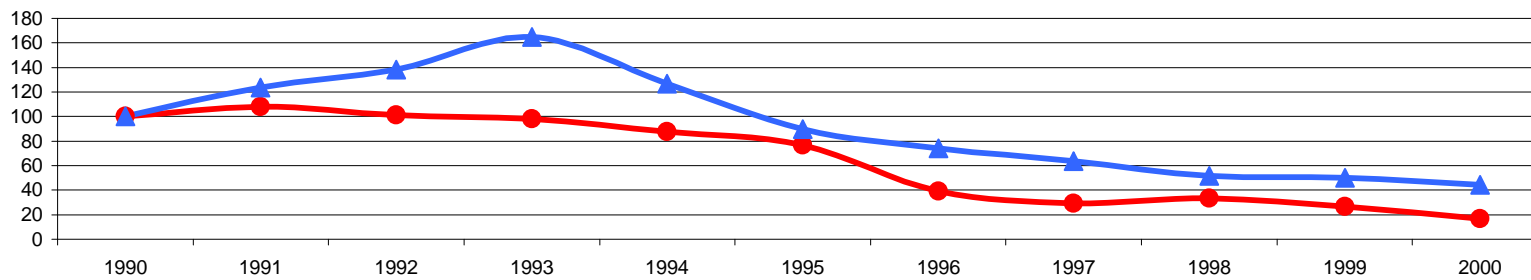

● F.V.G. ▲ Italia